

ภาคผนวก ช

นโยบายด้านสิ่งแวดล้อม สังคม และความยั่งยืน

## ENVIRONMENTAL AND SUSTAINABLE POLICY

---

At The Slate, we are committed to operating in a manner that promotes environmental conservation, social responsibility, and sustainable development in Nai Yang Area and Phuket.

Our policy reflects our dedication to making a positive impact on both the environment and the community. We pledge to adhere to the following principles:

### **CONSERVATION OF NATURAL RESOURCES:**

We strive to minimize our consumption of water, energy, and other resources by implementing efficient practices and technologies. Through education and awareness initiatives, we encourage guests to participate in our conservation efforts and adopt sustainable behaviors.

### **WASTE REDUCTION AND MANAGEMENT:**

We implement comprehensive waste reduction strategies, including recycling, composting, and minimizing single-use plastics, to minimize our environmental footprint. Our waste management practices prioritize the reduction, reuse, and proper disposal of waste, ensuring compliance with local regulations.

### **BIODIVERSITY PRESERVATION:**

We prioritize the preservation of local biodiversity by promoting native plant species and ecosystems in our landscaping efforts. Through partnerships with local conservation organizations, we support initiatives aimed at protecting and restoring natural habitats in the area.

### **COMMUNITY ENGAGEMENT:**

We actively engage with the local community to understand their needs and concerns, fostering mutually beneficial relationships. We support community development projects, such as education and healthcare initiatives, to contribute to the well-being of local residents.

### **CULTURAL RESPECT AND PRESERVATION:**

We respect and celebrate the cultural heritage of the region, promoting awareness and understanding among our guests and staff. We collaborate with local artisans and cultural organizations to showcase traditional crafts, music, and cuisine, supporting cultural preservation efforts.

### **EMPLOYEE WELFARE AND DEVELOPMENT:**

We prioritize the health, safety, and well-being of our employees, providing a supportive work environment and opportunities for professional growth. We offer training programs and career development opportunities to empower our staff and enhance their skills and knowledge.

### **CONTINUOUS IMPROVEMENT:**

We continuously evaluate and improve our environmental, social, and sustainable practices through regular monitoring and feedback mechanisms. Feedback from guests, employees, and stakeholders is actively sought and used to drive innovation and improvement.

### **COMPLIANCE AND CERTIFICATION:**

We ensure compliance with all relevant environmental, social, and labor laws and regulations, as well as industry standards and best practices. We seek certification from reputable sustainability programs to validate our commitment to environmental and social responsibility, providing transparency and accountability.

The Slate is dedicated to fostering a culture of sustainability, social responsibility, and environmental stewardship in Nai Yang Beach. By integrating these principles into our operations, we aim to create positive outcomes for the environment, the community, future generations and enriching the lives of Phuket's residents and visitors while preserving the natural beauty of our island home. This policy underscores the hotel's commitment to not only environmental conservation but also social responsibility and community engagement, reflecting a holistic approach to sustainable hospitality.



General Manager

## นโยบายสิ่งแวดล้อม สังคม และความยั่งยืน

ณ เดอะสเลท เรามุ่งมั่นที่จะดำเนินธุรกิจในขณะที่ส่งเสริมการอนุรักษ์สิ่งแวดล้อม ความรับผิดชอบต่อสังคม และการพัฒนาที่ยั่งยืนของหาดในยาง และ ภูเก็ต นโยบายของเราสะท้อนความมุ่งมั่นของเราที่จะมีผลกระทบที่ดีต่อสิ่งแวดล้อมและชุมชนเราของสัญญาที่จะปฏิบัติตามหลักการต่อไปนี้:

### การอนุรักษ์ทรัพยากรธรรมชาติ:

เรามุ่งมั่นที่จะลดการใช้น้ำ พลังงาน และทรัพยากรอื่น ๆ โดยใช้ปฏิบัติและเทคโนโลยีที่มีประสิทธิภาพ ผ่านการสร้างความเข้าใจและการเผยแพร่ข้อมูล เราสนับสนุนผู้เข้าพักให้มีส่วนร่วมในการส่งเสริมและสนับสนุนกิจกรรมอนุรักษ์ของเราเพื่อนำไปสู่พฤติกรรมที่ยั่งยืนต่อไป

### การลดปริมาณขยะและการจัดการ:

เราใช้กลยุทธ์การลดปริมาณขยะอย่างรอบด้าน เช่น การรีไซเคิล การใช้ปุ๋ยอินทรีย์และการลดการใช้พลาสติกที่ใช้ครั้งเดียว เพื่อลดผลกระทบที่มีต่อสิ่งแวดล้อม การจัดการขยะของเราให้มีการลด การนำกลับมาใช้ และการกำจัดขยะที่ถูกต้อง โดยใช้การปฏิบัติตามกฎหมายท้องถิ่น

### การอนุรักษ์ความหลากหลายทางชีวภาพ:

เราตั้งใจที่จะรักษาความหลากหลายทางชีวภาพโดยการส่งเสริมพืชท้องถิ่น และระบบนิเวศในการแต่งสวนของเรา ผ่านความร่วมมือกับองค์กรอนุรักษ์ท้องถิ่น เราสนับสนุนโครงการที่มุ่งเพื่อปกป้องและส่งเสริมการกลับสู่ธรรมชาติในพื้นที่

### การเข้าร่วมกับชุมชน:

เรามุ่งมั่นที่จะมีส่วนร่วมกับชุมชนท้องถิ่นเพื่อเข้าใจความต้องการของชุมชน เราสนับสนุนโครงการพัฒนาชุมชน เช่น โครงการการศึกษา และ สุขภาพ เพื่อทำให้เกิดประโยชน์ต่อประชาชนในท้องถิ่นให้มากที่สุด

### ความเคารพและการอนุรักษ์วัฒนธรรม:

เราเคารพและเฉลิมฉลองมรดกวัฒนธรรมท้องถิ่น โดยส่งเสริม และให้ความร่วมมือในหมู่พนักงานและแขกของเรา เราร่วมมือกับศิลปินและองค์กรทางวัฒนธรรม ในการแสดงงานศิลปะ เพลงและอาหารท้องถิ่น เพื่อสนับสนุนการอนุรักษ์วัฒนธรรม

### สวัสดิการและการพัฒนาพนักงาน:

เราให้ความสำคัญกับสุขภาพ ความปลอดภัย และสวัสดิการของพนักงานของเรา โดยให้สภาพแวดล้อมการทำงานที่สนับสนุนและโอกาสในการเติบโตอย่างมีประสิทธิภาพ เราให้โปรแกรมฝึกอบรมและโอกาสการพัฒนาอาชีพเพื่อเสริมพลังและความรู้ของพนักงานของเรา

### การปรับปรุงอย่างต่อเนื่อง:

เราประเมินและปรับปรุงการดำเนินงานของเราในด้านสิ่งแวดล้อม สังคม และความยั่งยืน อย่างสม่ำเสมอ ผ่านการตรวจสอบระบบข้อมูลและคำแนะนำ ข้อเสนอแนะจากแขก พนักงานและผู้เกี่ยวข้องถูกนำมาปรับใช้ในการสร้างนวัตกรรมและการปรับปรุงให้ดีขึ้น

### การปฏิบัติตามและการรับรอง:

เราให้ความสำคัญกับการปฏิบัติตามกฎหมายที่เกี่ยวข้องทั้งด้านสิ่งแวดล้อม สังคม แรงงาน การปฏิบัติตามมาตรฐานและการปฏิบัติที่ดีที่สุดในอุตสาหกรรม เรามุ่งมั่นเพื่อหาการรับรองจากหน่วยงานที่เชื่อถือได้เพื่อความยั่งยืน และยืนยันความมุ่งมั่นของเราที่จะให้การรับรองสิ่งแวดล้อมและความรับผิดชอบต่อสังคมเป็นไปด้วยความโปร่งใส

เดอะสเลท มุ่งมั่นที่จะสร้างสรรค์วัฒนธรรมที่ยั่งยืนในด้านความรับผิดชอบต่อสิ่งแวดล้อม ความรับผิดชอบต่อสังคม และการมีส่วนร่วม สู่อนาคตของในหาด และ ภูเก็ตที่ดีขึ้น โดยผ่านหลักการผสมผสานเหล่านี้ในการดำเนินการของเรา เรามุ่งมั่นที่จะสร้างผลลัพธ์ที่ดีต่อสิ่งแวดล้อม รวมถึงการเสริมสร้างชุมชนของชาวภูเก็ตและนักท่องเที่ยว พร้อมทั้งรักษาความสวยงามของธรรมชาติของเกาะภูเก็ตที่เปรียบเสมือนบ้านของเราให้ยั่งยืนสืบไป

ผู้จัดการทั่วไป

Policy:	Green Procurement	Policy No:	Green Team 004
Department:	All Department	Effective Date:	May 7, 2025
Section:	All Section		
Issued by:	Green Team		
Distribution:	Department Heads		

## Policy

A Green Hotel Policy for purchasing focuses on making eco-friendly choices when acquiring goods and services, minimizing the hotel's environmental impact. This includes prioritizing sustainable products, reducing waste, and supporting local and ethical suppliers.

นโยบายโรงแรมสีเขียวสำหรับการจัดซื้อเน้นที่การเลือกซื้อผลิตภัณฑ์และบริการที่เป็นมิตรต่อสิ่งแวดล้อม ลดผลกระทบต่อสิ่งแวดล้อมของโรงแรมให้เหลือน้อยที่สุด ซึ่งรวมถึงการให้ความสำคัญกับผลิตภัณฑ์ที่ยั่งยืน ลดขยะ และสนับสนุนซัพพลายเออร์ในท้องถิ่นและซัพพลายเออร์ที่ยึดมั่นในจริยธรรม

## Objectives

To integrate environmental considerations into the procurement and supply chain process, supporting sustainable tourism and minimizing the hotel's ecological footprint.

เพื่อบูรณาการแนวทางด้านสิ่งแวดล้อมเข้าสู่กระบวนการจัดซื้อจัดจ้างและห่วงโซ่อุปทาน เพื่อสนับสนุนการท่องเที่ยวอย่างยั่งยืนและลดผลกระทบต่อสิ่งแวดล้อมของโรงแรม

## Green Procurement Policy

การจัดซื้อจัดจ้างที่เป็นมิตรกับสิ่งแวดล้อม

### Prioritizing Environmentally Preferable Products:

ให้ความสำคัญกับผลิตภัณฑ์ที่เป็นมิตรกับสิ่งแวดล้อม:

- **Look for certifications:** มองหาการรับรอง:  
Seek out products with certifications like Green Label, ISO 14001, or other relevant environmental standards.  
มองหาผลิตภัณฑ์ที่มีการรับรอง เช่น ฉลากสีเขียว ISO 14001 หรือมาตรฐานด้านสิ่งแวดล้อมที่เกี่ยวข้องอื่นๆ
- **Choose products with minimal packaging :** เลือกผลิตภัณฑ์ที่มีบรรจุภัณฑ์น้อยที่สุด:  
Choose items with reduced or recycled packaging, and consider bulk options to minimize waste.  
เลือกสินค้าที่มีบรรจุภัณฑ์ที่ลดลงหรือรีไซเคิล และพิจารณาตัวเลือกแบบจำนวนมากเพื่อลดขยะ
- **Favor reusable and recyclable products:** เลือกผลิตภัณฑ์ที่นำกลับมาใช้ใหม่และรีไซเคิลได้:  
Select items designed for multiple uses and those that can be recycled or composted.  
เลือกสินค้าที่ออกแบบมาเพื่อการใช้งานหลายครั้งและสินค้าที่รีไซเคิลหรือทำปุ๋ยหมักได้
- **Consider energy efficiency:** พิจารณาประสิทธิภาพการใช้พลังงาน:  
Choose energy-saving appliances, lighting, and other equipment.  
เลือกเครื่องใช้ไฟฟ้า แสงสว่าง และอุปกรณ์อื่นๆ ที่ประหยัดพลังงาน
- **Support local and regional businesses:** สนับสนุนธุรกิจในพื้นที่และภูมิภาค:  
Sourcing locally reduces transportation emissions and supports the community.  
การจัดหาสินค้าในท้องถิ่นช่วยลดการปล่อยมลพิษจากการขนส่งและสนับสนุนชุมชน
- **Prioritize sustainable materials:** ให้ความสำคัญกับวัสดุที่ยั่งยืน:  
Choose products made from recycled materials, renewable resources, or sustainably sourced components.  
เลือกผลิตภัณฑ์ที่ทำจากวัสดุรีไซเคิล ทรัพยากรหมุนเวียน หรือส่วนประกอบที่มาจากแหล่งที่ยั่งยืน
- **Avoid products with harmful chemicals or processes:** หลีกเลี่ยงผลิตภัณฑ์ที่มีสารเคมีหรือกระบวนการที่เป็นอันตราย:  
Choose products with minimal environmental impact and those that avoid toxic substances.  
เลือกผลิตภัณฑ์ที่มีผลกระทบต่อสิ่งแวดล้อมน้อยที่สุดและหลีกเลี่ยงสารพิษ

### Managing Waste and Reducing Consumption:

การจัดการขยะและลดการบริโภค:

- **Implement waste reduction programs:** นำแผนลดขยะมาใช้:  
Work with suppliers to minimize waste and explore opportunities for reuse and recycling.  
ทำงานร่วมกับซัพพลายเออร์เพื่อลดขยะและสำรวจโอกาสในการนำกลับมาใช้ใหม่และรีไซเคิล
- **Minimize plastic use :** ลดการใช้พลาสติก:  
Reduce reliance on single-use plastics and seek alternatives, like reusable containers and cutlery.  
ลดการพึ่งพาพลาสติกแบบใช้ครั้งเดียวทิ้งและหาทางเลือกอื่น เช่น ภาชนะและช้อนส้อมที่นำกลับมาใช้ใหม่ได้



## Ethical Sourcing and Supplier Relationships:

การจัดการที่ต้องตามจริยธรรมและความสัมพันธ์กับซัพพลายเออร์:

- **Ensure fair trade practices:** รับรองแนวทางการค้าที่เป็นธรรม:  
Prioritize suppliers who adhere to ethical labor standards and fair-trade principles.ให้ความสำคัญกับซัพพลายเออร์ที่ปฏิบัติตามมาตรฐานแรงงานที่มีจริยธรรมและหลักการการค้าที่เป็นธรรม
- **Engage with suppliers on sustainability:** มีส่วนร่วมกับซัพพลายเออร์เกี่ยวกับความยั่งยืน:  
Encourage suppliers to adopt their own green practices and share information on their environmental performance.  
สนับสนุนให้ซัพพลายเออร์นำแนวทางสีเขียวของตนเองมาใช้และแบ่งปันข้อมูลเกี่ยวกับประสิทธิภาพด้านสิ่งแวดล้อม
- **Consider supplier's environmental impact:** พิจารณาผลกระทบต่อสิ่งแวดล้อมของซัพพลายเออร์:  
Evaluate the environmental impact of the supplier's entire production process, including transportation and waste management.  
ประเมินผลกระทบต่อสิ่งแวดล้อมของกระบวนการผลิตทั้งหมดของซัพพลายเออร์ รวมถึงการขนส่งและการจัดการขยะ

## Monitoring and Evaluation:

การติดตามและประเมินผล:

- **Track purchasing data :** ติดตามข้อมูลการจัดซื้อ:  
Monitor the types of products purchased, their environmental impact, and the effectiveness of the green purchasing policy.  
ตรวจสอบประเภทของผลิตภัณฑ์ที่ซื้อ ผลกระทบต่อสิ่งแวดล้อม และประสิทธิภาพของนโยบายการจัดซื้อที่เป็นมิตรต่อสิ่งแวดล้อม
- **Regularly review and update the policy:** ตรวจสอบและอัปเดตนโยบายเป็นประจำ:  
Ensure the policy remains relevant and effective by incorporating new technologies, information, and best practices.  
ตรวจสอบให้แน่ใจว่านโยบายยังคงมีความเกี่ยวข้องและมีประสิทธิภาพโดยนำเทคโนโลยีใหม่ ข้อมูล และแนวทางปฏิบัติที่ดีที่สุดมาใช้

By implementing a comprehensive green purchasing policy, hotels can significantly reduce their environmental footprint and contribute to a more sustainable future.

โรงแรมสามารถลดผลกระทบต่อสิ่งแวดล้อมได้อย่างมากและมีส่วนสนับสนุนอนาคตที่ยั่งยืนยิ่งขึ้นด้วยการนำนโยบายการจัดซื้อที่เป็นมิตรต่อสิ่งแวดล้อมที่ครอบคลุมมาใช้

---

Prepared by



Green Team Chairman

---

Approved by



---

General Manager

Policy:	Water Consumption Reduction	Policy No:	Green Team 003
Department:	All Department	Effective Date:	May 7, 2025
Section:	All Section		
Issued by:	Green Team		
Distribution:	Department Heads		

## Policy

The Slate is committed to sustainable water management, reducing water consumption, and protecting the environment. All staff members are required to follow water-saving procedures in their respective work areas.

โรงแรมเดอะสเลทมีความมุ่งมั่นในการจัดการใช้น้ำอย่างยั่งยืน ลดการใช้น้ำ และปกป้องสิ่งแวดล้อม พนักงานทุกคนต้องปฏิบัติตามมาตรการประหยัดน้ำในพื้นที่ปฏิบัติงานของตน

## Objectives

- Reduce water usage without compromising service standards.  
ลดการใช้น้ำโดยไม่ลดทอนมาตรฐานการบริการ
- Increase awareness of water conservation among all staff.  
ส่งเสริมความตระหนักรู้เรื่องการใช้น้ำอย่างประหยัดในหมู่พนักงาน
- Support hotel sustainability goals and environmental policy.  
สนับสนุนนโยบายความยั่งยืนและสิ่งแวดล้อมของโรงแรม
- Minimize operational costs through efficient water use.  
ลดต้นทุนการดำเนินงานผ่านการใช้น้ำอย่างมีประสิทธิภาพ

## Water-Saving Procedures

### ขั้นตอนการประหยัดน้ำ

- Fix leaking faucets, pipes, or toilets immediately.  
ซ่อมแซมหัวก๊อก ท่อ หรือโถสุขภัณฑ์ที่รั่วทันที
- Turn off taps when not in use, such as during scrubbing or soaping.  
ปิดก๊อกน้ำเมื่อไม่ใช้งาน เช่น ระหว่างถูมือหรือฟอกสบู่
- Use low-flow faucet aerators and dual-flush toilets where possible.  
ติดตั้งหัวก๊อกแบบประหยัดน้ำและโถสุขภัณฑ์แบบสองระบบหากเป็นไปได้
- Report and log any plumbing issues to engineering immediately.  
แจ้งและบันทึกปัญหาเกี่ยวกับระบบน้ำให้แผนกช่างทราบทันที
- Use dishwashers and washing machines with full loads only.  
ใช้เครื่องล้างจานหรือเครื่องซักผ้าเมื่อโหลดเต็มเท่านั้น
- Encourage towel and linen reuse programs for long-stay guests.  
ส่งเสริมโปรแกรมการ reuse ผ้าขนหนูและผ้าปูที่นอนสำหรับแขกพักระยะยาว
- Install sensor or foot-pedal operated faucets in public restrooms.  
ติดตั้งก๊อกน้ำแบบเซ็นเซอร์หรือแบบใช้เท้าเหยียบในห้องน้ำสาธารณะ
- Use buckets instead of running water for cleaning when practical.  
ใช้ถังน้ำแทนการเปิดก๊อกน้ำไหลต่อเนื่องขณะทำความสะอาดหากเหมาะสม
- Water landscaping during early morning or evening to reduce evaporation.  
รดน้ำต้นไม้ในช่วงเช้ามืดหรือเย็นเพื่อลดการระเหยของน้ำ
- Use drought-resistant plants and mulching techniques in garden areas.  
เลือกใช้พืชที่ทนแล้งและคลุมดินเพื่อประหยัดน้ำในสวน

### Monitoring & Compliance | การติดตามผลและการปฏิบัติตาม

- Engineering to conduct monthly water audits to track usage and detect leaks.  
แผนกช่างทำการตรวจสอบการใช้น้ำรายเดือนเพื่อติดตามปริมาณการใช้งานและตรวจหาการรั่วไหล

- Provide training to all departments on water conservation practices.  
จัดการอบรมพนักงานทุกแผนกเกี่ยวกับแนวทางประหยัดน้ำ
- Include water-saving compliance in departmental evaluations.  
นำเกณฑ์การประหยัดน้ำมาใช้ในการประเมินผลแผนก
- Apply disciplinary action for repeated neglect of water-saving procedures.  
ดำเนินมาตรการทางวินัยในกรณีที่มีการละเลยมาตรการประหยัดน้ำซ้ำ

By adhering to this policy, The Slate will protect natural resources and strengthen its environmental leadership. Every staff member is vital in this mission.

การปฏิบัติตามนโยบายนี้จะช่วยให้โรงแรมเดอะสเลตสามารถอนุรักษ์ทรัพยากรธรรมชาติและเป็นผู้นำด้านสิ่งแวดล้อมได้อย่างแท้จริง พนักงานทุกคนมีบทบาทสำคัญในการกิจนี้

---

Prepared by

---



Green Team Chairman

---

Approved by

---



---

General Manager

---

การรณรงค์ให้ใช้น้ำอย่างประหยัด ทั้งในแขกที่มาพักและพนักงานมาตรการการใช้น้ำอย่างประหยัด  
ติดป้ายรณรงค์ปลูกจิตสำนึกเรื่องการประหยัดพลังงานให้แก่พนักงานในจุดต่าง ๆ ภายในโรงแรม

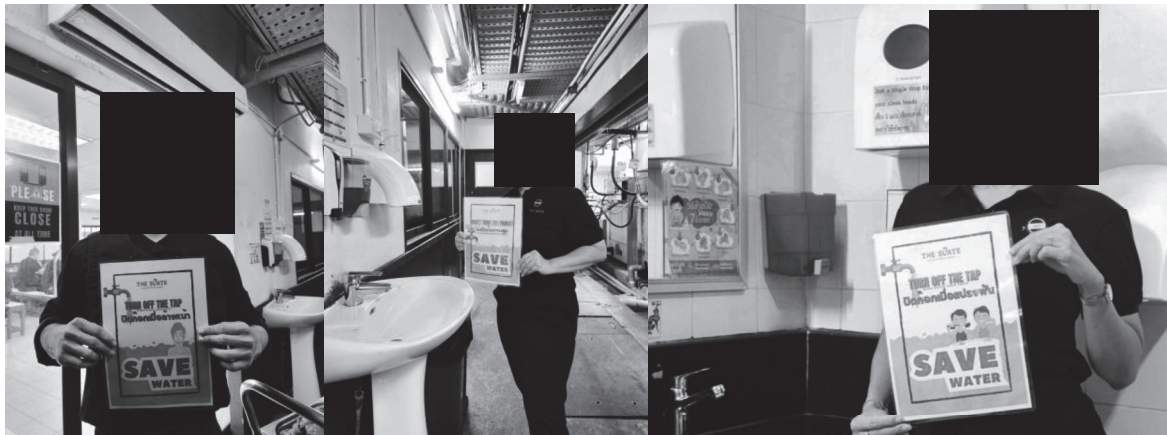

Policy:	Energy Consumption Reduction	Policy No:	Green Team 002
Department:	All Department	Effective Date:	January 24, 2025
Section:	All Section		
Issued by:	Green Team		
Distribution:	Department Heads		

## POLICY

The Slate is committed to energy conservation, reducing operational costs, and minimizing environmental impact. All staff members are required to follow energy-saving procedures in their respective work areas.

โรงแรม เดอะสเลท มีความมุ่งมั่นในการประหยัดพลังงาน ลดต้นทุนการดำเนินงาน และลดผลกระทบต่อสิ่งแวดล้อม พนักงานทุกคนต้องปฏิบัติตามมาตรการการประหยัดพลังงานในพื้นที่ทำงานของตน

## OBJECTIVES

- Reduce electricity and water consumption without compromising service quality.  
ลดการใช้ไฟฟ้าและน้ำโดยไม่กระทบต่อคุณภาพการบริการ
- Promote awareness among staff about energy conservation.  
สร้างความตระหนักรู้ให้กับพนักงานเกี่ยวกับการประหยัดพลังงาน
- Enhance operational efficiency by using energy-efficient equipment and practices.  
เพิ่มประสิทธิภาพการทำงานโดยใช้อุปกรณ์ที่ประหยัดพลังงาน
- Ensure compliance with sustainability goals and environmental policies.  
ปฏิบัติตามเป้าหมายความยั่งยืนและนโยบายสิ่งแวดล้อมของโรงแรม

## ENERGY-SAVING PROCEDURES

ขั้นตอนการลดการใช้พลังงาน

- Turn off electrical appliances when not in use  
ปิดอุปกรณ์ไฟฟ้าทุกครั้งเมื่อไม่ใช้งาน
- Use energy-efficient LED lighting if applicable  
ใช้หลอดไฟ LED ที่ประหยัดพลังงานหากดำเนินการได้โดยไม่ขัดกับการออกแบบของโรงแรม
- Keep air conditioning (AC) at an optimal temperature (24-26°C).  
ตั้งอุณหภูมิเครื่องปรับอากาศที่เหมาะสม (24-26°C)
- Report malfunctioning electrical equipment immediately.  
แจ้งปัญหาอุปกรณ์ไฟฟ้าที่ชำรุดให้ฝ่ายซ่อมบำรุงทราบทันที
- Encourage natural lighting during the daytime.  
ใช้แสงธรรมชาติในช่วงกลางวันให้มากที่สุด
- Turn off unused computers, monitors, and printers during breaks and at the end of shifts.  
ปิดคอมพิวเตอร์ จอภาพ และเครื่องพิมพ์ที่ไม่ได้ใช้งานในช่วงพักและหลังเลิกงาน
- Ensure automatic doors are functioning properly to reduce AC loss if applicable.  
ตรวจสอบให้แน่ใจว่าประตูอัตโนมัติทำงานอย่างมีประสิทธิภาพเพื่อลดการสูญเสียความเย็น
- Turn off lights, AC, and unused appliances in unoccupied guest rooms.  
ปิดไฟ เครื่องปรับอากาศ และอุปกรณ์ที่ไม่ได้ใช้งานในห้องพักที่ไม่มีแขก
- Optimize kitchen ventilation systems to reduce excess energy consumption.  
ใช้ระบบระบายอากาศในครัวให้มีประสิทธิภาพเพื่อลดการใช้พลังงานเกินจำเป็น
- Regularly maintain refrigerators and freezers to ensure efficiency if applicable.  
ตรวจสอบและบำรุงรักษาตู้เย็นและตู้แช่แข็งเป็นประจำเพื่อให้ทำงานได้เต็มประสิทธิภาพ
- Turn off stoves, ovens, and other high-energy appliances when not in use.  
ปิดเตาอบ เตาแก๊ส และอุปกรณ์ไฟฟ้าที่ใช้พลังงานสูงเมื่อไม่ได้ใช้งาน



- Conduct routine inspections of electrical systems and air conditioning units.  
ตรวจสอบระบบไฟฟ้าและเครื่องปรับอากาศเป็นประจำ
- Upgrade to energy-efficient equipment where possible.  
เปลี่ยนอุปกรณ์ให้เป็นรุ่นที่ประหยัดพลังงานเมื่อมีโอกาส
- Implement a preventive maintenance schedule to improve efficiency.  
วางแผนการบำรุงรักษาเชิงป้องกันเพื่อเพิ่มประสิทธิภาพ
- Set printers and photocopiers to power-saving mode when idle.  
ตั้งค่าเครื่องพิมพ์และเครื่องถ่ายเอกสารให้อยู่ในโหมดประหยัดพลังงานเมื่อไม่มีการใช้งาน
- Conduct virtual meetings whenever possible to reduce energy usage.  
จัดประชุมออนไลน์แทนการประชุมในห้องที่ต้องใช้ไฟฟ้ามาก
- Turn off all non-essential lighting, computers, and air conditioning after office hours.  
ปิดไฟ คอมพิวเตอร์ และเครื่องปรับอากาศที่ไม่จำเป็นหลังเวลาทำงาน

#### Monitoring & Compliance

- Engineering should conduct monthly energy audits to track usage and identify areas for improvement.  
แผนกช่างดำเนินการตรวจสอบการใช้พลังงานรายเดือนเพื่อวิเคราะห์และปรับปรุง
- Implement penalties for repeated energy wastage violations.  
กำหนดบทลงโทษสำหรับการละเลยมาตรการประหยัดพลังงาน

By following this policy, The Slate will reduce its environmental footprint while maintaining exceptional service quality. Every staff member plays a crucial role in conserving energy and promoting sustainability.

โรงแรมเดอะสเลท สามารถลดผลกระทบต่อสิ่งแวดล้อมและรักษาคุณภาพการบริการที่เป็นเลิศได้ หากทุกคนร่วมมือกัน พนักงานทุกคนมีส่วนสำคัญในการอนุรักษ์พลังงานและส่งเสริมความยั่งยืน

Prepared by

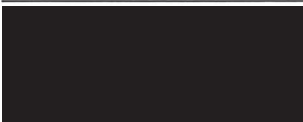

Green Team Chairman

Approved by



General Manager





<b>Policy:</b>	Garbage Separation	<b>Policy No:</b>	Green Team 001
<b>Department:</b>	All Department	<b>Effective Date:</b>	January 24, 2025
<b>Section:</b>	All Section		
<b>Issued by:</b>	Green Team		
<b>Distribution:</b>	Department Heads		

## POLICY

The Slate is committed to reducing waste, promoting recycling, and minimizing environmental impact through a structured garbage separation policy. All staff must strictly follow these procedures to ensure efficient waste management.

เดอะสเลตมุ่งมั่นในการลดขยะ ส่งเสริมการรีไซเคิล และลดผลกระทบต่อสิ่งแวดล้อมผ่านนโยบายการคัดแยกขยะที่เป็นระบบ พนักงานทุกคนต้องปฏิบัติตามขั้นตอนเหล่านี้อย่างเคร่งครัด เพื่อให้การจัดการขยะมีประสิทธิภาพสูงสุด

## PROCEDURES

### Garbage Rooms

#### ห้องเก็บขยะของโรงแรม

- Food (Wet) Garbage Room – For food waste and other wet organic waste.  
ห้องขยะอาหาร (ขยะเปียก) – สำหรับเศษอาหารและขยะอินทรีย์ที่ย่อย
- Recycle Garbage Room – For recyclable materials such as cooking oil, aluminium cans, glass bottles, paper, plastic  
ห้องขยะรีไซเคิล – สำหรับขยะที่สามารถรีไซเคิลได้ เช่น น้ำมันที่ใช้แล้ว กระป๋องอะลูมิเนียม ขวดแก้ว กระดาษ พลาสติก
- All staff must dispose of waste in the correct garbage room.  
พนักงานทุกคนต้องทิ้งขยะในห้องขยะที่ถูกต้อง

### Waste Separation Procedure

#### ขั้นตอนการคัดแยกขยะ

- Always separate waste before disposal according to its category.  
คัดแยกขยะตามประเภทก่อนทิ้ง
- Use designated bins for each waste type.  
ใช้ถังขยะที่กำหนดให้แต่ละประเภท
- Keep recyclable waste clean and dry before disposal.  
รักษาขยะรีไซเคิลให้สะอาดและแห้งก่อนทิ้ง
- Follow food waste disposal guidelines to prevent contamination.  
ปฏิบัติตามแนวทางการกำจัดเศษอาหารเพื่อป้องกันการปนเปื้อน
- Do not mix recyclable and non-recyclable waste.  
ห้ามทิ้งขยะรีไซเคิลรวมกับขยะทั่วไป

### Waste Categories and Disposal Methods

#### ประเภทขยะและวิธีการทิ้ง

#### Used Cooking Oil (น้ำมันที่ใช้แล้ว)

- Collect used cooking oil in designated sealed containers in the kitchen.  
รวบรวมน้ำมันที่ใช้แล้วในภาชนะที่ปิดสนิทที่กำหนดไว้ในครัว
- Never pour used oil down the drain.  
ห้ามเทน้ำมันลงท่อระบายน้ำ
- Transport filled containers to the Recycle Garbage Room for proper disposal.  
นำภาชนะบรรจุน้ำมันไปที่ห้องขยะรีไซเคิล

#### Aluminium Cans (กระป๋องอะลูมิเนียม)

- Rinse and clean aluminium cans before disposal.  
ล้างกระป๋องให้สะอาดก่อนทิ้ง
- Crush or flatten cans to save space.  
บีบหรือกดกระป๋องให้แบนเพื่อลดพื้นที่

- Place aluminium cans in the designated recycling bin.  
ทิ้งในถังขยะสำหรับกระป๋องอะลูมิเนียม

#### Glass Bottles (ขวดแก้ว)

- Rinse bottles before disposal.  
ล้างขวดให้สะอาดก่อนทิ้ง
- Separate clear, green, and brown glass if applicable.  
แยกสีของขวด (ใส, เขียว, น้ำตาล) หากกำหนด
- Do not break the glass to prevent injury.  
ห้ามทุบขวดเพื่อป้องกันอุบัติเหตุ
- Dispose of in the glass bottle recycling bin.  
ทิ้งลงในถังขยะสำหรับขวดแก้ว

#### Paper (กระดาษ)

- Remove staples, tapes, and bindings before disposal.  
เอาลวดเย็บกระดาษ เทป และสิ่งปนเปื้อนออกก่อนทิ้ง
- Stack paper neatly to prevent contamination.  
วางกระดาษอย่างเป็นระเบียบเพื่อลดการปนเปื้อน
- Dispose of in the paper recycling bin.  
ทิ้งในถังขยะสำหรับกระดาษ

#### Plastic (พลาสติก)

- Rinse and dry plastic items before disposal.  
ล้างและทำให้พลาสติกแห้งก่อนทิ้ง
- Flatten plastic bottles to save space.  
บีบขวดพลาสติกเพื่อลดพื้นที่
- Dispose of in the plastic recycling bin.  
ทิ้งในถังขยะสำหรับพลาสติก

#### Food Waste (เศษอาหาร)

- Separate food waste from other trash.  
แยกเศษอาหารออกจากขยะอื่น
- Dispose of organic waste in the compost bin where applicable.  
ทิ้งขยะอินทรีย์ลงในถังปุ๋ยหมัก (ถ้ามี)
- Store non-compostable food waste in the Food (Wet) Garbage Room.  
ทิ้งเศษอาหารที่ไม่สามารถย่อยสลายได้ในห้องขยะอาหาร (ขยะเปียก)

#### General Waste (ขยะทั่วไป)

- Non-recyclable waste should be placed in black bins.  
ขยะที่ไม่สามารถรีไซเคิลได้ให้ทิ้งลงในถังขยะสีดำ
- Do not mix with recyclable or food waste.  
ห้ามผสมกับขยะรีไซเคิลหรือเศษอาหาร
- General waste is collected and disposed of in designated waste collection areas.  
ขยะทั่วไปจะถูกเก็บและนำไปกำจัดในพื้นที่ที่กำหนด

---

**Prepared by**



Green Team Chairman

---

**Approved by**



---

General Manager

ภาคผนวก ซ

กิจกรรมมวลชนสัมพันธ์

ตารางกิจกรรมมวลชนสัมพันธ์ระหว่างเดือนกรกฎาคม – ธันวาคม พ.ศ. 2568

ลำดับ	วันที่	ชื่อกิจกรรม	สถานที่	จัดโดย
1.	1-30 กันยายน 2568	ทำความสะอาดชายหาดประจำเดือน กันยายน 2568 (รายวัน)	หาดในยาง	แผนกทรัพยากรบุคคล
2.	10 กันยายน 2568	ต้อนรับสมาชิกใหม่ “ผึ้งไร้เหล็กใน” ผู้ครอบครัว The Slate	Pure Organic Garden (สวนผัก ปลอดสารพิษ) โรงแรมเดอะ ซเลท	Mr. Mark Isenstadt
3.	1-31 ตุลาคม 2568	ทำความสะอาดชายหาดประจำเดือน ตุลาคม 2568 (รายวัน)	หาดในยาง	แผนกทรัพยากรบุคคล
4.	7 ตุลาคม 2568	สนับสนุนกิจกรรมหมู่บ้าน (เนื่องในวัน สารทเดือนสิบและประเพณีออกพรรษา)	ที่ทำการผู้ใหญ่บ้านหมู่ 1 ตำบล สาकु อำเภอดกลาง จ.ภูเก็ต	ผู้ใหญ่บ้านหมู่ที่ 1 ตำบล สาकु อำเภอดกลาง จ.ภูเก็ต
5.	17 ตุลาคม 2568	รับบริจาคฝาขวดน้ำ เพื่อนำไปทำโต๊ะและ เก้าอี้	โครงการ GREEN ROAD	แผนกทรัพยากรบุคคล
6.	21 ตุลาคม 2568	บริจาคเงินจำนวน 45,000 บาท ให้กับศาล เจ้าข้าหม่องอู่เง้ง (บ้านยา)	ศาลเจ้าข้าหม่องอู่เง้ง (บ้านยา)	ศาลเจ้าข้าหม่องอู่เง้ง (บ้านยา)
7.	3 พฤศจิกายน 2568	สนับสนุนช่วยเหลือทุนการศึกษาให้แก่เด็ก นักเรียนที่ยากจนในพื้นที่อำเภอดกลาง จังหวัดภูเก็ต	ที่ว่าการอำเภอดกลาง	อำเภอดกลาง
8.	8 พฤศจิกายน 2568	Naiyang Community Beach Cleanup	หาดในยาง	มูลนิธิไม่ขายยังยืน
9.	19 พฤศจิกายน 2568	Scent of Care: Upcycling Coffee Grounds into Handmade Soaps for Community Engagement	โรงเรียนวัดมงคลวราราม	แผนกทรัพยากรบุคคล
10.	27 พฤศจิกายน 2568	โครงการปันน้ำใจช่วยน้ำท่วมสู่พี่น้องชาว ใต้	มัสยิดดารุ้ลอาบีดีน บางมาเหลา	ชุมชนบางมาเหลา
11.	4 ธันวาคม 2568	ทำความสะอาดชายหาด “โครงการ Phuket Green Day”	หาดในยาง	สมาคมโรงแรมภูเก็ต
12.	13 ธันวาคม 2568	เลี้ยงอาหารกลางวันน้องๆ จากมูลนิธิ หมู่บ้านเด็กตะวันฉาย	มูลนิธิหมู่บ้านเด็กตะวันฉาย	แผนกทรัพยากรบุคคล



## ภาพประกอบกิจกรรม

### 1. ทำความสะอาดชายหาดประจำเดือนกันยายน 2568 (รายวัน)





2. ต้อนรับสมาชิกใหม่ “ผึ้งไร่เหล็กไน” ผู้รอบครัว The Slate





3. ทำความสะอาดชายหาดประจำเดือนตุลาคม 2568 (รายวัน)





4. สนับสนุนกิจกรรมหมู่บ้าน (เนื่องในวันสารทเดือนสิบและประเพณีออกพรรษา)



5. รับบริจาคฝาขวดน้ำ เพื่อนำไปทำโต๊ะและเก้าอี้

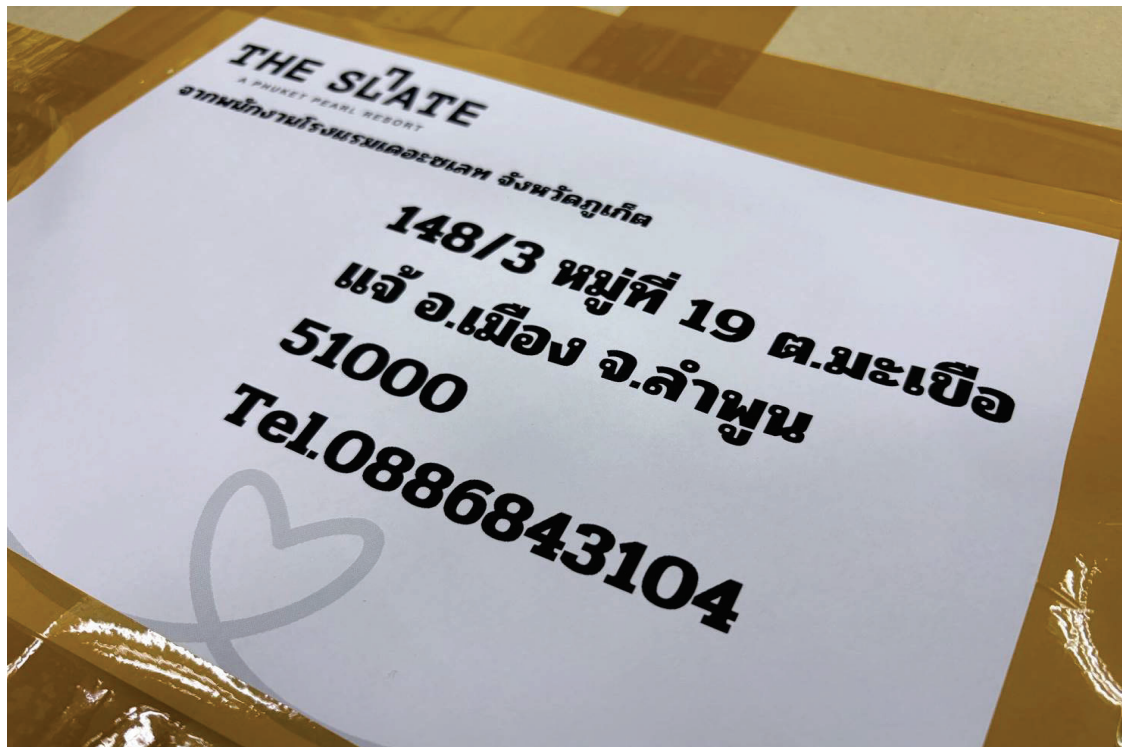



6. บริจาคเงินจำนวน 45,000 บาท ให้กับศาลเจ้าอามหะฮงฮงเก้ง (บ้านยา)



7. สนับสนุนช่วยเหลือทุนการศึกษาให้แก่เด็กนักเรียนที่ยากจนในพื้นที่อำเภอกลาง จังหวัดภูเก็ต





## 8. Naiyang Community Beach Cleanup



## 9. Scent of Care: Upcycling Coffee Grounds into Handmade Soaps for Community Engagement

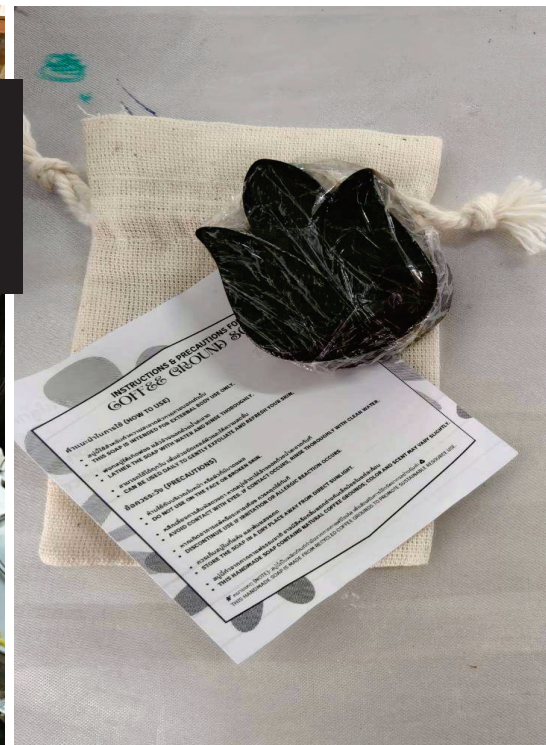



10. โครงการปันน้ำใจช่วยน้ำท่วมสู่พี่น้องชาวดำ





11. ทำความสะอาดชายหาด “โครงการ Phuket Green Day”



12. เลี้ยงอาหารกลางวันน้องๆ จากมูลนิธิหมู่บ้านเด็กตะวันตก



ภาคผนวก ณ

รายงานการจัดการขยะ



Recycle Production 2025

MONTH	JAN	FEB	MAR	APR	MAY	JUN	JUL	AUG	SEP	OCT	NOV	DEC	TOTAL
1.Transparent Plastic	63	133	560	567	493	247	287	343	343	448	413	623	4,520.00
2.Plastic Bottle	96	128	340	332	336	312	388	360	404	273	277	373	3,619.00
3.Cardboard	132	134	342	356	922	218	598	274	500	390	338	454	4,658.00
4.Can	75	75	250	225	200	275	250	125	225	150	175	225	2,250.00
5.Zing	34	30	92	76	158	231	214	204	254	229	225	239	1,986.00
6.Oil	1,600	2,100	4,200	7,000	6,650	3,150	4,900	5,250	5,950	5,614	5,600	6,300	58,314.00
7.Glass Bottle	600	400	700	500	800	900	800	800	800	600	700	600	8,200.00
8.Oil	-	-	288	205	554	600	194	267	267	-	295	-	2,669.80
Total (THB)	2,600.00	3,000.00	6,771.70	9,261.10	10,113.40	5,932.90	7,630.90	7,623.40	8,742.70	7,704.00	8,022.70	8,814.00	86,216.80

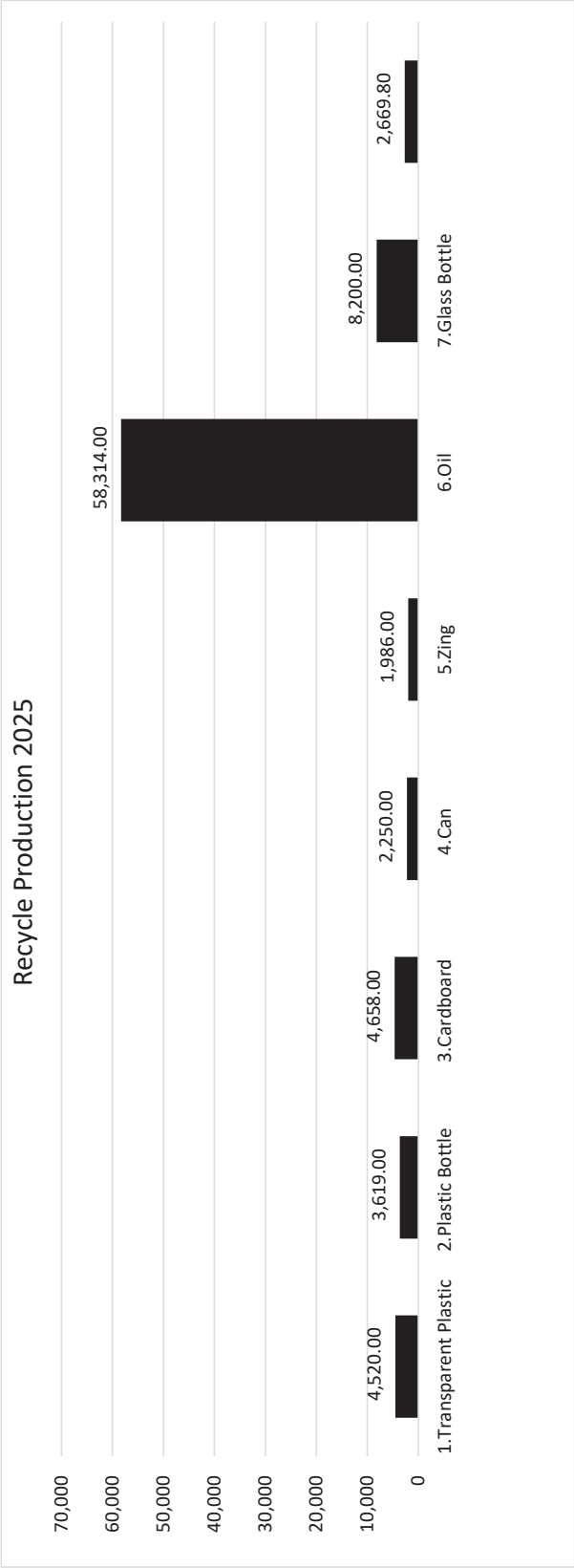

### Recycle Production January 2025 (K.Panya)

รายการ/NEW	2/1/2025	8/1/2025	15/1/2025	22/1/2025	30/1/2025	รวมเป็นเงิน
1.ขวดพลาสติกใส @4	14	7	21		21	63.00
2.พลาสติกสี @4	24	36	12	8	16	96.00
3.กระดาษแข็ง @2	24	28	26	30	24	132.00
4.กระป๋องไอศกรีม 25	25		25		25	75.00
5.ปี๊บ 1/สัปดาห์ @2	12	6	16			34.00
6.น้ำมัน @ 350	400.00	200.00	800.00	200.00		1,600.00
7.เศษแก้ว @.50	200.00	100.00	100.00	100.00	100.00	600.00
8.น้ำมัน @ 14						-
รวมเป็นเงิน	699.00	377.00	1,000.00	338.00	186.00	2,600.00

### Recycle Production February 2025 (K.Noo)

รายการ/NEW	3/2/2025	7/2/2025	10/2/2025	14/2/2025	26/2/2025	รวมเป็นเงิน
1.ขวดพลาสติกใส @4	14	28	21	28	42	133.00
2.พลาสติกสี @4	16	28	32	36	16	128.00
3.กระดาษแข็ง @2	26	18	22	40	28	134.00
4.กระป๋องไอศกรีม 25	25		25		25	75.00
5.ปี๊บ 1/สัปดาห์ @2	6	6	6	6	6	30.00
6.น้ำมัน @ 350	600.00	1200.00		300.00		2,100.00
7.เศษแก้ว @.50	100.00		100.00	100.00	100.00	400.00
8.น้ำมัน @ 14						-
รวมเป็นเงิน	787.00	1,280.00	206.00	510.00	217.00	3,000.00

### Recycle Production March 2025 (K.Noo/Frycycle)

รายการ/NEW	7/3/2025	10/3/2025	11/3/2025	14/3/2025	25/3/2025	28/3/2025	รวมเป็นเงิน
1.ขวดพลาสติกใส @4	91	105	63	112	91	98	560.00
2.พลาสติกสี @4	16	72	32	120	52	48	340.00
3.กระดาษแข็ง @2	36	36	38	38	50	144	342.00
4.กระป๋องไอศกรีม 25	50		25	50	75	50	250.00
5.ปี๊บ 1/สัปดาห์ @2	4	2	52		32	2	92.00
6.น้ำมัน @ 350			2800.00		1400.00		4,200.00
7.เศษแก้ว @.50	100.00	200.00	100.00	100.00	100.00	100.00	700.00
8.น้ำมัน @ 14			287.70				287.70
รวมเป็นเงิน	297.00	415.00	3,110.00	420.00	1,800.00	442.00	6,771.70

### Recycle Production April 2025 (K.Noo/Frycycle)

รายการ/NEW	4/4/2025	8/4/2025	11/4/2025	16/4/2025	23/4/2025	28/4/2025	รวมเป็นเงิน
1.ขวดพลาสติกใส @4	98	35	98	112	126	98	567.00
2.พลาสติกสี @4	24	64	28	100	52	64	332.00
3.กระดาษแข็ง @ 2	30	54	70	38	48	116	356.00
4.กระป๋องไอศกรีม 25	50		75	25	50	25	225.00
5.ปี๊บ 1/สัปดาห์ @2	8	46		4	12	6	76.00
6.น้ำมัน @ 350		3850.00			3150.00		7,000.00
7.เศษแก้ว @.50	100.00		200.00	100.00		100.00	500.00
8.น้ำมัน @ 14		205.10					205.10
รวมเป็นเงิน	310.00	4,254.10	471.00	379.00	3,438.00	409.00	9,261.10

### Recycle Production May 2025 (K.Noo/Frycycle)

รายการ/NEW	2/5/2025	6/5/2025	12/5/2025	16/5/2025	19/5/2025	20/5/2025	27/5/2025	30/5/2025	รวมเป็นเงิน
1.ขวดพลาสติกใส @4	63	63	70	98	70		84	45	493.00
2.พลาสติกสี @4	52	44	100	52	32		56		336.00
3.กระดาษแข็ง @ 2	70	210	56	60	78		16	432	922.00
4.กระป๋องไอศกรีม 25	50		25	50	75				200.00
5.ปี๊บ 1/สัปดาห์ @2	22	28	4			66	38		158.00
6.น้ำมัน @ 350		2100.00				2450.00	2100.00		6,650.00
7.เศษแก้ว @.50	200.00		100.00	100.00	200.00			200.00	800.00
8.น้ำมัน @ 14		262.50					291.90		554.40
รวมเป็นเงิน	457.00	2,707.50	355.00	360.00	455.00	2,516.00	2,585.90	677.00	10,113.40

### Recycle Production June 2025 (K.Noo/Frycycle)

รายการ/NEW	2/6/2025	6/6/2025	10/6/2025	13/6/2025	16/6/2025	20/6/2025	24/6/2025	27/6/2025	รวมเป็นเงิน
1.ขวดพลาสติกใส @4	77	28	35	42	35			30	247.00
2.พลาสติกสี @4	52	68	24	72	20	48		28	312.00
3.กระดาษแข็ง @ 2	22	36	14	26	44	42		34	218.00
4.กระป๋องไอศกรีม 25	50	25	25	25	75	50		25	275.00
5.ปี๊บ 1/สัปดาห์ @2	22		40	26		111	32		231.00
6.น้ำมัน @ 350			1750.00				1400.00		3,150.00
7.เศษแก้ว @.50	200.00	200.00		100.00	200.00			200.00	900.00
8.น้ำมัน @ 14			272.30				327.60		599.90
รวมเป็นเงิน	423.00	357.00	2,160.30	291.00	374.00	251.00	1,759.60	317.00	5,932.90

Recycle Production July 2025 (K.Noo/Frycycle)

รายการ/NEW	4/7/2025	7/7/2025	9/7/2025	11/7/2025	14/7/2025	18/7/2025	21/7/2025	22/7/2025	29/7/2025	รวมเป็นเงิน
1.ขวดพลาสติกใส @ 4	35	49		35	70		49		49	287.00
2.พลาสติกสี @ 4	24	80		56	28	36	40		124	388.00
3.กระดาษแข็ง @ 2	18	20		36	52	42	36		394	598.00
4.กระป๋องไอศกรีม 25	25	25		25	25	25	50		75	250.00
5.ปี๊บ 1/8 นิ้ว กะสี @ 2	18		64	26		30	36	40		214.00
6.น้ำมัน @ 350			3150.00					1750.00		4,900.00
7.เศษแก้ว @.50	100.00	100.00		100.00	100.00	100.00	200.00		100.00	800.00
8.น้ำมัน @ 14			193.90							193.90
รวมเป็นเงิน	220.00	274.00	3,407.90	278.00	275.00	233.00	411.00	1,790.00	742.00	7,630.90

Recycle Production August 2025 (K.Noo/Frycycle)

รายการ/NEW	1/8/2025	4/8/2025	5/8/2025	10/8/2025	15/8/2025	18/8/2025	19/8/2025	22/8/2025	26/8/2025	รวมเป็นเงิน
1.ขวดพลาสติกใส @ 4	21	49		70	70	42		56	35	343.00
2.พลาสติกสี @ 4	16	32		84	32	48		88	60	360.00
3.กระดาษแข็ง @ 2	12	22		52	48	36		46	58	274.00
4.กระป๋องไอศกรีม 25	25				25	25		25	25	125.00
5.ปี๊บ 1/8 นิ้ว กะสี @ 2	16	16	48	14	14	10	58	16	12	204.00
6.น้ำมัน @ 350			2100.00				3150.00			5,250.00
7.เศษแก้ว @.50	100.00	100.00		200.00	100.00	100.00		100.00	100.00	800.00
8.น้ำมัน @ 14			267.40							267.40
รวมเป็นเงิน	190.00	219.00	2,415.40	420.00	289.00	261.00	3,208.00	331.00	290.00	7,623.40

Recycle Production September 2025 (K.Noo/Frycycle)

รายการ/NEW	1/9/2025	2/9/2025	5/9/2025	8/9/2025	11/9/2025	15/9/2025	16/9/2025	22/9/2025	30/9/2025	รวมเป็นเงิน
1.ขวดพลาสติกใส @ 4	35		49	35	49	42		77	56	343.00
2.พลาสติกสี @ 4	28		36	68	48	48		80	96	404.00
3.กระดาษแข็ง @ 2	80		56	50	70	78		76	90	500.00
4.กระป๋องไอศกรีม 25	25		25		25	50		50	50	225.00
5.ปี๊บ 1/8 นิ้ว กะสี @ 2	6	60	14	18	16	24	44	38	34	254.00
6.น้ำมัน @ 350		2450.00					2100.00		1400.00	5,950.00
7.เศษแก้ว @.50	100.00		200.00	100.00	100.00	100.00		200.00		800.00
8.น้ำมัน @ 14		266.70								266.70
รวมเป็นเงิน	274.00	2,776.70	380.00	271.00	308.00	342.00	2,144.00	521.00	1,726.00	8,742.70

## Recycle Production October 2025 (K.Noo/Frycycle)

รายการ/NEW	3/10/2025	8/10/2025	13/10/2025	14/10/2025	17/10/2025	20/10/2025	24/10/2025	29/10/2025	31/10/2025	รวมเป็นเงิน
1.ขวดพลาสติกใส @	56	49	77		70	49	42		105	448.00
2.พลาสติกสี @4	28	49	36		48	24	40		48	273.00
3.กระดาษแข็ง @ 2	72	36	56		30	78	54		64	390.00
4.กระป๋องไอศกรีม 25	25		25		25	25			50	150.00
5.ปี๊บ 1/สังกะสี @2	6	25	14	34	16	6	28	70	30	229.00
6.น้ำมัน @ 350		14		1400.00				4200.00		5,614.00
7.เศษแก้ว @.50	100.00		100.00		100.00	100.00	100.00		100.00	600.00
8.น้ำมัน @ 14										-
รวมเป็นเงิน	287.00	173.00	308.00	1,434.00	289.00	282.00	264.00	4,270.00	397.00	7,704.00

## Recycle Production November 2025 (K.Noo/Frycycle)

รายการ/NEW	3/12/2025	7/12/2025	11/12/2025	13/12/2025	17/11/2025	21/11/2025	24/11/2025	25/11/2025	28/11/2025	รวมเป็นเงิน
1.ขวดพลาสติกใส @	84	35		56	84	49	35		70	413.00
2.พลาสติกสี @4	28	77		24	32	28	40		48	277.00
3.กระดาษแข็ง @ 2	82	40		26	30	78	60		22	338.00
4.กระป๋องไอศกรีม 25	50			25	25	25			50	175.00
5.ปี๊บ 1/สังกะสี @2	8	25	68		6	12	30	60	16	225.00
6.น้ำมัน @ 350			2800.00					2800.00		5,600.00
7.เศษแก้ว @.50	200.00			100.00	100.00	100.00	100.00		100.00	700.00
8.น้ำมัน @ 14								294.70		294.70
รวมเป็นเงิน	452.00	177.00	2,868.00	231.00	277.00	292.00	265.00	3,154.70	306.00	8,022.70

## Recycle Production December 2025 (K.Noo/Frycycle)

รายการ/NEW	1/12/2025	5/12/2025	8/12/2025	9/12/2025	15/11/2025	18/11/2025	22/11/2025	23/11/2025	26/11/2025	รวมเป็นเงิน
1.ขวดพลาสติกใส @	98	35	56	70	98	49	21	161	35	623.00
2.พลาสติกสี @4	28	77	16	40	64	24	28	56	40	373.00
3.กระดาษแข็ง @ 2	84	44	20	20	36	46	54	76	74	454.00
4.กระป๋องไอศกรีม 25	50		25	25	25	25		50	25	225.00
5.ปี๊บ 1/สังกะสี @2	8	25		64	14	14	24	60	30	239.00
6.น้ำมัน @ 350				2800.00				3500.00		6,300.00
7.เศษแก้ว @.50	100.00		100.00		100.00	100.00	100.00		100.00	600.00
8.น้ำมัน @ 14										-
รวมเป็นเงิน	368.00	181.00	217.00	3,019.00	337.00	258.00	227.00	3,903.00	304.00	8,814.00



ภาคผนวก ก

เอกสารการฝึกซ้อมแผนฉุกเฉิน

# เอกสารการฝึกซ้อมแผนปฏิบัติการฉุกเฉิน

(ข้อมูลส่วนบุคคล ได้รับความคุ้มครอง ไม่ต้องเปิดเผยตามกฎหมาย)

ภาคผนวก ก

เอกสารตรวจสอบอุปกรณ์ป้องกันอัคคีภัย

## Monthly Check Fire Hose Cabinet: Jul 2025

No. ลำดับ	PLACE สถานที่	FIRE HOSE CABINET ตู้ดับเพลิง								REMARK หมายเหตุ
		Fire hose rack/ Reel		Fire Hydrant		Fire Hose 1.5 "		TEST	FEX	
		Fire hose สายฉีดน้ำ	Nozzle หัวฉีด	Coupling 2.5 หัวจ่ายน้ำ 2.5"	Cap ฝาครอบ	Fire hose 1.5 สายฉีดน้ำ 1.5	Nozzle 2.5 หัวฉีด 2.5	ทดสอบฉีดน้ำ	ถังดับเพลิง	
1	ตู้ดับเพลิง+ถัง ที่บริเวณ Block A ชั้น 1 FHC with fire extinguisher Block A FL.1	-	-	Yes	Yes	Yes	Yes	No	Yes	
2	ตู้ดับเพลิง+ถัง ที่บริเวณ Block A ชั้น 2 FHC with fire extinguisher Block A FL.2	Yes	Yes	Yes	Yes	-	-	No	Yes	
3	ตู้ดับเพลิง+ถัง ที่บริเวณ Block A ชั้น 3 FHC with fire extinguisher Block A FL.3	Yes	Yes	Yes	Yes	-	-	No	Yes	
4	ตู้ดับเพลิง+ถัง ที่บริเวณ Block B ชั้น 1 FHC with fire extinguisher Block B FL.1	-	-	Yes	Yes	Yes	Yes	No	Yes	
5	ตู้ดับเพลิง+ถัง ที่บริเวณ Block B ชั้น 2 FHC with fire extinguisher Block B FL.2	Yes	Yes	Yes	Yes	-	-	No	Yes	
6	ตู้ดับเพลิง+ถัง ที่บริเวณ Block B ชั้น 3 FHC with fire extinguisher Block B FL.3	Yes	Yes	Yes	Yes	-	-	No	Yes	
7	ตู้ดับเพลิง+ถัง ที่บริเวณ Block C ชั้น 1 FHC with fire extinguisher Block C FL.1	-	-	Yes	Yes	Yes	Yes	No	Yes	
8	ตู้ดับเพลิง+ถัง ที่บริเวณ Block C ชั้น 2 FHC with fire extinguisher Block C FL.2	Yes	Yes	Yes	Yes	-	-	No	Yes	
9	ตู้ดับเพลิง+ถัง ที่บริเวณ Block C ชั้น 3 FHC with fire extinguisher Block C FL.3	Yes	Yes	Yes	Yes	-	-	No	Yes	
10	ตู้ดับเพลิง+ถัง ที่บริเวณ Block D ชั้น 1 FHC with fire extinguisher Block D FL.1	Yes	Yes	Yes	Yes	-	-	No	Yes	
11	ตู้ดับเพลิง+ถัง ที่บริเวณ Block D ชั้น 2 FHC with fire extinguisher Block D FL.2	Yes	Yes	Yes	Yes	-	-	No	Yes	

## Monthly Check Fire Hose Cabinet: Jul 2025

No. ลำดับ	PLACE สถานที่	FIRE HOSE CABINET ตู้ดับเพลิง								REMARK หมายเหตุ
		Fire hose rack/ Reel		Fire Hydrant		Fire Hose 1.5 "		TEST	FEX	
		Fire hose สายฉีดน้ำ	Nozzle หัวฉีด	Coupling 2.5 หัวจ่ายน้ำ 2.5"	Cap ฝาครอบ	Fire hose 1.5 สายฉีดน้ำ 1.5	Nozzle 2.5 หัวฉีด 2.5	ทดสอบฉีดน้ำ	ถังดับเพลิง	
12	ตู้ดับเพลิง+ถัง ที่บริเวณ Block E ชั้น 1 FHC with fire extinguisher Block E FL.1	Yes	Yes	Yes	Yes	-	-	No	Yes	
13	ตู้ดับเพลิง+ถัง ที่บริเวณ Block E ชั้น 2 FHC with fire extinguisher Block E FL.2	Yes	Yes	Yes	Yes	-	-	No	Yes	
14	ตู้ดับเพลิง+ถัง ที่บริเวณ Block E ชั้น 3 FHC with fire extinguisher Block E FL.3	Yes	Yes	-	-	-	-	No	Yes	
15	ตู้ดับเพลิง+ถัง ที่บริเวณ Block F ชั้น 1 FHC with fire extinguisher Block F FL.1	Yes	Yes	Yes	Yes	Yes	Yes	No	Yes	
16	ตู้ดับเพลิง+ถัง ที่บริเวณ Block F ชั้น 2 FHC with fire extinguisher Block F FL.2	Yes	Yes	Yes	Yes	-	-	No	Yes	
17	ตู้ดับเพลิง+ถัง ที่บริเวณ Block F ชั้น 3 FHC with fire extinguisher Block F FL.3	Yes	Yes	Yes	Yes	-	-	No	Yes	
18	ตู้ดับเพลิง+ถัง ที่บริเวณ Block G ชั้น 1 FHC with fire extinguisher Block G FL.1	Yes	Yes	Yes	Yes	Yes	Yes	No	Yes	
19	ตู้ดับเพลิง+ถัง ที่บริเวณ Block G ชั้น 2 FHC with fire extinguisher Block G FL.2	Yes	Yes	Yes	Yes	-	-	NO	Yes	
20	ตู้ดับเพลิง+ถัง ที่บริเวณ Block G ชั้น 3 FHC with fire extinguisher Block G FL.3	Yes	Yes	Yes	Yes	-	-	No	Yes	
21	ตู้ดับเพลิง+ถัง ที่บริเวณ Block H ชั้น 1 FHC with fire extinguisher Block H FL.1	-	-	Yes	Yes	Yes	Yes	No	Yes	
22	ตู้ดับเพลิง+ถัง ที่บริเวณ Block H ชั้น 2 FHC with fire extinguisher Block H FL.2	Yes	Yes	Yes	Yes	-	-	No	Yes	
23	ตู้ดับเพลิง+ถัง ที่บริเวณ Block H ชั้น 3 FHC with fire extinguisher Block H FL.3	Yes	Yes	Yes	Yes	-	-	No	Yes	
24	ตู้ดับเพลิง+ถัง ที่บริเวณ Block I ชั้น 1 ฝั่งขวา FHC with fire extinguisher Block I FL.1 Right side	Yes	Yes	Yes	Yes	-	-	No	Yes	

Monthly Check Fire Hose Cabinet: Jul 2025										
No. ลำดับ	PLACE สถานที่	FIRE HOSE CABINET ตู้ดับเพลิง								REMARK หมายเหตุ
		Fire hose rack/ Reel		Fire Hydrant		Fire Hose 1.5 "		TEST	FEX	
		Fire hose สายฉีดน้ำ	Nozzle หัวฉีด	Coupling 2.5 หัวจ่ายน้ำ 2.5"	Cap ฝาครอบ	Fire hose 1.5 สายฉีดน้ำ 1.5	Nozzle 2.5 หัวฉีด 2.5	ทดสอบฉีดน้ำ	ถังดับเพลิง	
25	ตู้ดับเพลิง+ถัง ที่บริเวณ Block I ชั้น 1 ฟังซ้าย FHC with fire extinguisher Block I FL.1 Left side	-	-	Yes	Yes	Yes	Yes	No	Yes	
26	ตู้ดับเพลิง+ถัง ที่บริเวณ Block I ชั้น 2 ฟังขวา FHC with fire extinguisher Block I FL.2 Right side	Yes	Yes	Yes	Yes	-	-	No	Yes	
27	ตู้ดับเพลิง+ถัง ที่บริเวณ Block I ชั้น 2 ฟังซ้าย FHC with fire extinguisher Block I FL.2 Left side	Yes	Yes	Yes	Yes	-	-	No	Yes	
28	ตู้ดับเพลิง+ถัง ที่บริเวณ Block I ชั้น 3 FHC with fire extinguisher Block I FL.3	Yes	Yes	Yes	Yes	-	-	No	Yes	
29	ตู้ดับเพลิง+ถัง ที่บริเวณ Block J ชั้น 1 FHC with fire extinguisher Block J FL.1	Yes	Yes	Yes	Yes	-	-	No	Yes	
30	ตู้ดับเพลิง+ถัง ที่บริเวณ Block J ชั้น 2 FHC with fire extinguisher Block J FL.2	Yes	Yes	Yes	Yes	-	-	No	Yes	
31	ตู้ดับเพลิง ที่บริเวณ Block K ชั้น 1 FHC with fire extinguisher Block K FL.1	Yes	Yes	Yes	Yes	-	-	No	Yes	
32	ตู้ดับเพลิง ที่บริเวณ Block K ชั้น 2 FHC with fire extinguisher Block K FL.2	Yes	Yes	Yes	Yes	-	-	No	Yes	
33	ตู้ดับเพลิง ที่บริเวณ Block L ชั้น 1 FHC with fire extinguisher Block L FL.1	Yes	Yes	Yes	Yes	-	-	No	Yes	
34	ตู้ดับเพลิง ที่บริเวณ Block L ชั้น 2 FHC with fire extinguisher Block L FL.2	Yes	Yes	Yes	Yes	-	-	No	Yes	
35	ตู้ดับเพลิง ที่บริเวณ Block M/ 1 ชั้น 1 ฟังซ้าย FHC with fire extinguisher Block M/ 1 FL.1 Left side	Yes	Yes	Yes	Yes	-	-	No	Yes	
36	ตู้ดับเพลิง ที่บริเวณ Block M/ 2 ชั้น 1 ฟังขวา FHC with fire extinguisher Block M/ 2 FL.1 Right side	Yes	Yes	Yes	Yes	-	-	No	Yes	
37	ตู้ดับเพลิง ที่บริเวณ Block M/ 1 ชั้น 2 ฟังซ้าย FHC with fire extinguisher Block M/ 1 FL.2 Left side	Yes	Yes	Yes	Yes	-	-	No	Yes	

Monthly Check Fire Hose Cabinet: Jul 2025										
No. ลำดับ	PLACE สถานที่	FIRE HOSE CABINET ตู้ดับเพลิง								REMARK หมายเหตุ
		Fire hose rack/ Reel		Fire Hydrant		Fire Hose 1.5 "		TEST	FEX	
		Fire hose สายฉีดน้ำ	Nozzle หัวฉีด	Coupling 2.5 หัวจ่ายน้ำ 2.5"	Cap ฝาครอบ	Fire hose 1.5 สายฉีดน้ำ 1.5	Nozzle 2.5 หัวฉีด 2.5	ทดสอบฉีดน้ำ	ถังดับเพลิง	
38	ตู้ดับเพลิง ที่บริเวณ Block M/ 2 ชั้น 2 ฟังขวา FHC with fire extinguisher Block M/ 2 FL.2 Right side	Yes	Yes	Yes	Yes	-	-	No	Yes	
39	ตู้ดับเพลิง ที่บริเวณ Block N ชั้น 1 ฟังซ้าย FHC with fire extinguisher Block N FL.1 Left side	Yes	Yes	Yes	Yes	-	-	No	Yes	
40	ตู้ดับเพลิง ที่บริเวณ Block N ชั้น 1 ฟังขวา FHC with fire extinguisher Block N FL.1 Right side	Yes	Yes	Yes	Yes	-	-	No	Yes	
41	ตู้ดับเพลิง ที่บริเวณ Block N ชั้น 2 ฟังซ้าย FHC with fire extinguisher Block N FL.2 Left side	Yes	Yes	Yes	Yes	-	-	No	Yes	
42	ตู้ดับเพลิง ที่บริเวณ Block N ชั้น 2 ฟังขวา FHC with fire extinguisher Block N FL.2 Right side	Yes	Yes	Yes	Yes	-	-	No	Yes	
43	ตู้ดับเพลิง ที่บริเวณ Block O ชั้น 1 ฟังซ้าย FHC with fire extinguisher Block O FL.1 Left side	Yes	Yes	Yes	Yes	-	-	No	Yes	
44	ตู้ดับเพลิง ที่บริเวณ Block O ชั้น 1 ฟังขวา FHC with fire extinguisher Block O FL.1 Right side	Yes	Yes	Yes	Yes	-	-	No	Yes	
45	ตู้ดับเพลิง ที่บริเวณ Block O ชั้น 2 ฟังซ้าย FHC with fire extinguisher Block O FL.2 Left side	Yes	Yes	Yes	Yes	-	-	No	Yes	
46	ตู้ดับเพลิง ที่บริเวณ Block O ชั้น 2 ฟังขวา FHC with fire extinguisher Block O FL.2 Right side	Yes	Yes	Yes	Yes	-	-	No	Yes	
47	ตู้ดับเพลิง ที่บริเวณ Block P ชั้น 1 ฟังซ้าย FHC with fire extinguisher Block P FL.1 Left side	Yes	Yes	Yes	Yes	-	-	No	Yes	
48	ตู้ดับเพลิง ที่บริเวณ Block P ชั้น 1 ฟังขวา FHC with fire extinguisher Block P FL.1 Right side	Yes	Yes	Yes	Yes	-	-	No	Yes	
49	ตู้ดับเพลิง ที่บริเวณ Block P ชั้น 2 ฟังซ้าย FHC with fire extinguisher Block P FL.2 Left side	Yes	Yes	Yes	Yes	-	-	No	Yes	
50	ตู้ดับเพลิง ที่บริเวณ Block P ชั้น 2 ฟังขวา FHC with fire extinguisher Block P FL.2 Right side	Yes	Yes	Yes	Yes	-	-	No	Yes	



Monthly Check Fire Hose Cabinet: Jul 2025										
No. ลำดับ	PLACE สถานที่	FIRE HOSE CABINET ตู้ดับเพลิง								REMARK หมายเหตุ
		Fire hose rack/ Reel		Fire Hydrant		Fire Hose 1.5 "		TEST	FEX	
		Fire hose สายฉีดน้ำ	Nozzle หัวฉีด	Coupling 2.5 หัวจ่ายน้ำ 2.5"	Cap ฝาดรอม	Fire hose 1.5 สายฉีดน้ำ 1.5	Nozzle 2.5 หัวฉีด 2.5	ทดสอบฉีดน้ำ	ถังดับเพลิง	
51	ตู้ดับเพลิง ที่บริเวณ Block Q ชั้น 1 ซึงซ้าย FHC with fire extinguisher Block Q FL.1 Left side	Yes	Yes	Yes	Yes	-	-	No	Yes	
52	ตู้ดับเพลิง ที่บริเวณ Block Q ชั้น 1 ซึงขวา FHC with fire extinguisher Block Q FL.1 Right side	Yes	Yes	Yes	Yes	-	-	No	Yes	
53	ตู้ดับเพลิง ที่บริเวณ Block Q ชั้น 2 ซึงซ้าย FHC with fire extinguisher Block Q FL.2 Left side	Yes	Yes	Yes	Yes	-	-	No	Yes	
54	ตู้ดับเพลิง ที่บริเวณ Block Q ชั้น 2 ซึงขวา FHC with fire extinguisher Block Q FL.2 Right side	Yes	Yes	Yes	Yes	-	-	No	Yes	
55	ตู้ดับเพลิง ที่บริเวณ หน้า Villa 2001 FHC with fire extinguisher Villa 2001	-	-	Yes	Yes	Yes	Yes	No	Yes	
56	ตู้ดับเพลิง ที่บริเวณ หน้า Villa 2004 FHC with fire extinguisher Villa 2004	Yes	Yes	Yes	Yes	-	-	No	Yes	
57	ตู้ดับเพลิง ที่บริเวณ หน้า Villa 2005 FHC with fire extinguisher Villa 2005	Yes	Yes	Yes	Yes	-	-	No	Yes	
58	ตู้ดับเพลิง ที่บริเวณ หน้า Villa 2006 FHC with fire extinguisher Villa 2006	Yes	Yes	Yes	Yes	-	-	No	Yes	
59	ตู้ดับเพลิง ที่บริเวณ หน้า สนามเทนนิส FHC with fire extinguisher Tennis Court	Yes	Yes	Yes	Yes	-	-	No	Yes	
60	ตู้ดับเพลิง ที่บริเวณ ใน Villa 2007 FHC with fire extinguisher inside Villa 2007	Yes	Yes	-	-	-	-	No	Yes	
61	ตู้ดับเพลิง ที่บริเวณ Black ginger FHC with fire extinguisher Black gingerc entrance	Yes	Yes	Yes	Yes	-	-	No	Yes	
62	ตู้ดับเพลิง ที่บริเวณ Black ginger FHC with fire extinguisher Black ginger kitchen	Yes	Yes	Yes	Yes	-	-	No	Yes	
63	ตู้ดับเพลิง ที่บริเวณ Water treatment plant FHC with fire extinguisher Water treatment plant	-	-	Yes	Yes	-	-	No	Yes	

Monthly Check Fire Hose Cabinet: Jul 2025										
No. ลำดับ	PLACE สถานที่	FIRE HOSE CABINET ตู้ดับเพลิง								REMARK หมายเหตุ
		Fire hose rack/ Reel		Fire Hydrant		Fire Hose 1.5 "		TEST	FEX	
		Fire hose สายฉีดน้ำ	Nozzle หัวฉีด	Coupling 2.5 หัวจ่ายน้ำ 2.5"	Cap ฝาดรอม	Fire hose 1.5 สายฉีดน้ำ 1.5	Nozzle 2.5 หัวฉีด 2.5	ทดสอบฉีดน้ำ	ถังดับเพลิง	
64	ตู้ดับเพลิง ที่บริเวณ Tungkah hall/ 1 ชั้น 1 FHC with fire extinguisher Tungkah hall/ 1 ชั้น 1	Yes	Yes	-	-	-	-	No	Yes	
65	ตู้ดับเพลิง ที่บริเวณ Tungkah hall/ 2 ชั้น 1 FHC with fire extinguisher Tungkah hall/ 2ชั้น 1	Yes	Yes	-	-	-	-	No	Yes	
66	ตู้ดับเพลิง ที่บริเวณ Server Room ชั้น 2 FHC with fire extinguisher Server Room ชั้น 2	Yes	Yes	-	-	-	-	No	Yes	
67	ตู้ดับเพลิง ที่บริเวณ ใกล้ Ice machine (Kitchen) FHC with fire extinguisher near Ice machine	Yes	Yes	Yes	Yes	-	-	No	Yes	
68	ตู้ดับเพลิง ที่บริเวณ หน้า HK Office FHC with fire extinguisher in front of HK Office	Yes	Yes	Yes	Yes	-	-	No	Yes	
69	ตู้ดับเพลิง ที่บริเวณ ข้างห้อง Broom 1 FHC with fire extinguisher beside Broom 1	Yes	Yes	-	-	-	-	No	Yes	
70	ตู้ดับเพลิง ที่บริเวณ ข้างห้อง Broom 3 FHC with fire extinguisher Beside Broom 3	Yes	Yes	-	-	-	-	No	Yes	
71	ตู้ดับเพลิง ที่บริเวณ ชั้นลาดฟ้าห้องประชุม FHC with fire extinguisher Rooftop meeting room	Yes	Yes	-	-	-	-	No	Yes	
72	ตู้ดับเพลิง ที่บริเวณ ข้าง Mebe FHC with fire extinguisher beside Mebe	Yes	Yes	Yes	Yes	-	-	No	Yes	

Checked by : Saranyoo Konchatree/Safety Officer
Date: Jul 25, 25

## Monthly Check Fire Hose Cabinet: Aug 2025

No. ลำดับ	PLACE สถานที่	FIRE HOSE CABINET ตู้ดับเพลิง								REMARK หมายเหตุ
		Fire hose rack/ Reel		Fire Hydrant		Fire Hose 1.5 "		TEST	FEX	
		Fire hose สายฉีดน้ำ	Nozzle หัวฉีด	Coupling 2.5 หัวจ่ายน้ำ 2.5"	Cap ฝาครอบ	Fire hose 1.5 สายฉีดน้ำ 1.5	Nozzle 2.5 หัวฉีด 2.5	ทดสอบฉีดน้ำ	ถังดับเพลิง	
1	ตู้ดับเพลิง+ถัง ที่บริเวณ Block A ชั้น 1 FHC with fire extinguisher Block A FL.1	-	-	Yes	Yes	Yes	Yes	No	Yes	
2	ตู้ดับเพลิง+ถัง ที่บริเวณ Block A ชั้น 2 FHC with fire extinguisher Block A FL.2	Yes	Yes	Yes	Yes	-	-	No	Yes	
3	ตู้ดับเพลิง+ถัง ที่บริเวณ Block A ชั้น 3 FHC with fire extinguisher Block A FL.3	Yes	Yes	Yes	Yes	-	-	No	Yes	
4	ตู้ดับเพลิง+ถัง ที่บริเวณ Block B ชั้น 1 FHC with fire extinguisher Block B FL.1	-	-	Yes	Yes	Yes	Yes	No	Yes	
5	ตู้ดับเพลิง+ถัง ที่บริเวณ Block B ชั้น 2 FHC with fire extinguisher Block B FL.2	Yes	Yes	Yes	Yes	-	-	No	Yes	
6	ตู้ดับเพลิง+ถัง ที่บริเวณ Block B ชั้น 3 FHC with fire extinguisher Block B FL.3	Yes	Yes	Yes	Yes	-	-	No	Yes	
7	ตู้ดับเพลิง+ถัง ที่บริเวณ Block C ชั้น 1 FHC with fire extinguisher Block C FL.1	-	-	Yes	Yes	Yes	Yes	No	Yes	
8	ตู้ดับเพลิง+ถัง ที่บริเวณ Block C ชั้น 2 FHC with fire extinguisher Block C FL.2	Yes	Yes	Yes	Yes	-	-	No	Yes	
9	ตู้ดับเพลิง+ถัง ที่บริเวณ Block C ชั้น 3 FHC with fire extinguisher Block C FL.3	Yes	Yes	Yes	Yes	-	-	No	Yes	
10	ตู้ดับเพลิง+ถัง ที่บริเวณ Block D ชั้น 1 FHC with fire extinguisher Block D FL.1	Yes	Yes	Yes	Yes	-	-	No	Yes	
11	ตู้ดับเพลิง+ถัง ที่บริเวณ Block D ชั้น 2 FHC with fire extinguisher Block D FL.2	Yes	Yes	Yes	Yes	-	-	No	Yes	

## Monthly Check Fire Hose Cabinet: Aug 2025

No. ลำดับ	PLACE สถานที่	FIRE HOSE CABINET ตู้ดับเพลิง								REMARK หมายเหตุ
		Fire hose rack/ Reel		Fire Hydrant		Fire Hose 1.5 "		TEST	FEX	
		Fire hose สายฉีดน้ำ	Nozzle หัวฉีด	Coupling 2.5 หัวจ่ายน้ำ 2.5"	Cap ฝาครอบ	Fire hose 1.5 สายฉีดน้ำ 1.5	Nozzle 2.5 หัวฉีด 2.5	ทดสอบฉีดน้ำ	ถังดับเพลิง	
12	ตู้ดับเพลิง+ถัง ที่บริเวณ Block E ชั้น 1 FHC with fire extinguisher Block E FL.1	-	-	Yes	Yes	Yes	Yes	No	Yes	
13	ตู้ดับเพลิง+ถัง ที่บริเวณ Block E ชั้น 2 FHC with fire extinguisher Block E FL.2	Yes	Yes	Yes	Yes	-	-	No	Yes	
14	ตู้ดับเพลิง+ถัง ที่บริเวณ Block E ชั้น 3 FHC with fire extinguisher Block E FL.3	Yes	Yes	Yes	Yes	-	-	No	Yes	
15	ตู้ดับเพลิง+ถัง ที่บริเวณ Block F ชั้น 1 FHC with fire extinguisher Block F FL.1	-	-	Yes	Yes	Yes	Yes	No	Yes	
16	ตู้ดับเพลิง+ถัง ที่บริเวณ Block F ชั้น 2 FHC with fire extinguisher Block F FL.2	Yes	Yes	Yes	Yes	-	-	No	Yes	
17	ตู้ดับเพลิง+ถัง ที่บริเวณ Block F ชั้น 3 FHC with fire extinguisher Block F FL.3	Yes	Yes	Yes	Yes	-	-	No	Yes	
18	ตู้ดับเพลิง+ถัง ที่บริเวณ Block G ชั้น 1 FHC with fire extinguisher Block G FL.1	-	-	Yes	Yes	Yes	Yes	No	Yes	
19	ตู้ดับเพลิง+ถัง ที่บริเวณ Block G ชั้น 2 FHC with fire extinguisher Block G FL.2	Yes	Yes	Yes	Yes	-	-	No	Yes	
20	ตู้ดับเพลิง+ถัง ที่บริเวณ Block G ชั้น 3 FHC with fire extinguisher Block G FL.3	Yes	Yes	Yes	Yes	-	-	No	Yes	
21	ตู้ดับเพลิง+ถัง ที่บริเวณ Block H ชั้น 1 FHC with fire extinguisher Block H FL.1	-	-	Yes	Yes	Yes	Yes	No	Yes	
22	ตู้ดับเพลิง+ถัง ที่บริเวณ Block H ชั้น 2 FHC with fire extinguisher Block H FL.2	Yes	Yes	Yes	Yes	-	-	No	Yes	
23	ตู้ดับเพลิง+ถัง ที่บริเวณ Block H ชั้น 3 FHC with fire extinguisher Block H FL.3	Yes	Yes	Yes	Yes	-	-	No	Yes	
24	ตู้ดับเพลิง+ถัง ที่บริเวณ Block I ชั้น 1 ฝั่งขวา FHC with fire extinguisher Block I FL.1 Right side	Yes	Yes	Yes	Yes	-	-	No	Yes	

Monthly Check Fire Hose Cabinet: Aug 2025										
No. ลำดับ	PLACE สถานที่	FIRE HOSE CABINET ตู้ดับเพลิง								REMARK หมายเหตุ
		Fire hose rack/ Reel		Fire Hydrant		Fire Hose 1.5 "		TEST	FEX	
		Fire hose สายฉีดน้ำ	Nozzle หัวฉีด	Coupling 2.5 หัวจ่ายน้ำ 2.5"	Cap ฝาครอบ	Fire hose 1.5 สายฉีดน้ำ 1.5	Nozzle 2.5 หัวฉีด 2.5	ทดสอบฉีดน้ำ	ถังดับเพลิง	
25	ตู้ดับเพลิง+ถัง ที่บริเวณ Block I ชั้น 1 ฟังซ้าย FHC with fire extinguisher Block I FL.1 Left side	-	-	Yes	Yes	Yes	Yes	No	Yes	
26	ตู้ดับเพลิง+ถัง ที่บริเวณ Block I ชั้น 2 ฟังขวา FHC with fire extinguisher Block I FL.2 Right side	Yes	Yes	Yes	Yes	-	-	No	Yes	
27	ตู้ดับเพลิง+ถัง ที่บริเวณ Block I ชั้น 2 ฟังซ้าย FHC with fire extinguisher Block I FL.2 Left side	Yes	Yes	Yes	Yes	-	-	No	Yes	
28	ตู้ดับเพลิง+ถัง ที่บริเวณ Block I ชั้น 3 FHC with fire extinguisher Block I FL.3	Yes	Yes	Yes	Yes	-	-	No	Yes	
29	ตู้ดับเพลิง+ถัง ที่บริเวณ Block J ชั้น 1 FHC with fire extinguisher Block J FL.1	Yes	Yes	Yes	Yes	-	-	No	Yes	
30	ตู้ดับเพลิง+ถัง ที่บริเวณ Block J ชั้น 2 FHC with fire extinguisher Block J FL.2	Yes	Yes	Yes	Yes	-	-	No	Yes	
31	ตู้ดับเพลิง ที่บริเวณ Block K ชั้น 1 FHC with fire extinguisher Block K FL.1	Yes	Yes	Yes	Yes	-	-	No	Yes	
32	ตู้ดับเพลิง ที่บริเวณ Block K ชั้น 2 FHC with fire extinguisher Block K FL.2	Yes	Yes	Yes	Yes	-	-	No	Yes	
33	ตู้ดับเพลิง ที่บริเวณ Block L ชั้น 1 FHC with fire extinguisher Block L FL.1	Yes	Yes	Yes	Yes	-	-	No	Yes	
34	ตู้ดับเพลิง ที่บริเวณ Block L ชั้น 2 FHC with fire extinguisher Block L FL.2	Yes	Yes	Yes	Yes	-	-	No	Yes	
35	ตู้ดับเพลิง ที่บริเวณ Block M/ 1 ชั้น 1 ฟังซ้าย FHC with fire extinguisher Block M/ 1 FL.1 Left side	Yes	Yes	Yes	Yes	-	-	No	Yes	
36	ตู้ดับเพลิง ที่บริเวณ Block M/ 2 ชั้น 1 ฟังขวา FHC with fire extinguisher Block M/ 2 FL.1 Right side	Yes	Yes	Yes	Yes	-	-	No	Yes	
37	ตู้ดับเพลิง ที่บริเวณ Block M/ 1 ชั้น 2 ฟังซ้าย FHC with fire extinguisher Block M/ 1 FL.2 Left side	Yes	Yes	Yes	Yes	-	-	No	Yes	

Monthly Check Fire Hose Cabinet: Aug 2025										
No. ลำดับ	PLACE สถานที่	FIRE HOSE CABINET ตู้ดับเพลิง								REMARK หมายเหตุ
		Fire hose rack/ Reel		Fire Hydrant		Fire Hose 1.5 "		TEST	FEX	
		Fire hose สายฉีดน้ำ	Nozzle หัวฉีด	Coupling 2.5 หัวจ่ายน้ำ 2.5"	Cap ฝาครอบ	Fire hose 1.5 สายฉีดน้ำ 1.5	Nozzle 2.5 หัวฉีด 2.5	ทดสอบฉีดน้ำ	ถังดับเพลิง	
38	ตู้ดับเพลิง ที่บริเวณ Block M/ 2 ชั้น 2 ฟังขวา FHC with fire extinguisher Block M/ 2 FL.2 Right side	Yes	Yes	Yes	Yes	-	-	No	Yes	
39	ตู้ดับเพลิง ที่บริเวณ Block N ชั้น 1 ฟังซ้าย FHC with fire extinguisher Block N FL.1 Left side	Yes	Yes	Yes	Yes	-	-	No	Yes	
40	ตู้ดับเพลิง ที่บริเวณ Block N ชั้น 1 ฟังขวา FHC with fire extinguisher Block N FL.1 Right side	Yes	Yes	Yes	Yes	-	-	No	Yes	
41	ตู้ดับเพลิง ที่บริเวณ Block N ชั้น 2 ฟังซ้าย FHC with fire extinguisher Block N FL.2 Left side	Yes	Yes	Yes	Yes	-	-	No	Yes	
42	ตู้ดับเพลิง ที่บริเวณ Block N ชั้น 2 ฟังขวา FHC with fire extinguisher Block N FL.2 Right side	Yes	Yes	Yes	Yes	-	-	No	Yes	
43	ตู้ดับเพลิง ที่บริเวณ Block O ชั้น 1 ฟังซ้าย FHC with fire extinguisher Block O FL.1 Left side	Yes	Yes	Yes	Yes	-	-	No	Yes	
44	ตู้ดับเพลิง ที่บริเวณ Block O ชั้น 1 ฟังขวา FHC with fire extinguisher Block O FL.1 Right side	Yes	Yes	Yes	Yes	-	-	No	Yes	
45	ตู้ดับเพลิง ที่บริเวณ Block O ชั้น 2 ฟังซ้าย FHC with fire extinguisher Block O FL.2 Left side	Yes	Yes	Yes	Yes	-	-	No	Yes	
46	ตู้ดับเพลิง ที่บริเวณ Block O ชั้น 2 ฟังขวา FHC with fire extinguisher Block O FL.2 Right side	Yes	Yes	Yes	Yes	-	-	No	Yes	
47	ตู้ดับเพลิง ที่บริเวณ Block P ชั้น 1 ฟังซ้าย FHC with fire extinguisher Block P FL.1 Left side	Yes	Yes	Yes	Yes	-	-	No	Yes	
48	ตู้ดับเพลิง ที่บริเวณ Block P ชั้น 1 ฟังขวา FHC with fire extinguisher Block P FL.1 Right side	Yes	Yes	Yes	Yes	-	-	No	Yes	
49	ตู้ดับเพลิง ที่บริเวณ Block P ชั้น 2 ฟังซ้าย FHC with fire extinguisher Block P FL.2 Left side	Yes	Yes	Yes	Yes	-	-	No	Yes	
50	ตู้ดับเพลิง ที่บริเวณ Block P ชั้น 2 ฟังขวา FHC with fire extinguisher Block P FL.2 Right side	Yes	Yes	Yes	Yes	-	-	No	Yes	

Monthly Check Fire Hose Cabinet: Aug 2025										
No. ลำดับ	PLACE สถานที่	FIRE HOSE CABINET ตู้ดับเพลิง								REMARK หมายเหตุ
		Fire hose rack/ Reel		Fire Hydrant		Fire Hose 1.5 "		TEST	FEX	
		Fire hose สายฉีดน้ำ	Nozzle หัวฉีด	Coupling 2.5 หัวจ่ายน้ำ 2.5"	Cap ฝาครอบ	Fire hose 1.5 สายฉีดน้ำ 1.5	Nozzle 2.5 หัวฉีด 2.5	ทดสอบฉีดน้ำ	ถังดับเพลิง	
51	ตู้ดับเพลิง ที่บริเวณ Block Q ชั้น 1 ฟังซ้าย FHC with fire extinguisher Block Q FL.1 Left side	Yes	Yes	Yes	Yes	-	-	No	Yes	
52	ตู้ดับเพลิง ที่บริเวณ Block Q ชั้น 1 ฟังขวา FHC with fire extinguisher Block Q FL.1 Right side	Yes	Yes	Yes	Yes	-	-	No	Yes	
53	ตู้ดับเพลิง ที่บริเวณ Block Q ชั้น 2 ฟังซ้าย FHC with fire extinguisher Block Q FL.2 Left side	Yes	Yes	Yes	Yes	-	-	No	Yes	
54	ตู้ดับเพลิง ที่บริเวณ Block Q ชั้น 2 ฟังขวา FHC with fire extinguisher Block Q FL.2 Right side	Yes	Yes	Yes	Yes	-	-	No	Yes	
55	ตู้ดับเพลิง ที่บริเวณ หน้า Villa 2001 FHC with fire extinguisher Villa 2001	Yes	Yes	Yes	Yes	-	-	No	Yes	
56	ตู้ดับเพลิง ที่บริเวณ หน้า Villa 2004 FHC with fire extinguisher Villa 2004	Yes	Yes	Yes	Yes	-	-	No	Yes	
57	ตู้ดับเพลิง ที่บริเวณ หน้า Villa 2005 FHC with fire extinguisher Villa 2005	Yes	Yes	Yes	Yes	-	-	No	Yes	
58	ตู้ดับเพลิง ที่บริเวณ หน้า Villa 2006 FHC with fire extinguisher Villa 2006	Yes	Yes	Yes	Yes	-	-	No	Yes	
59	ตู้ดับเพลิง ที่บริเวณ หน้า สนามเทนนิส FHC with fire extinguisher Tennis Court	Yes	Yes	Yes	Yes	-	-	No	Yes	Is not in good condition
60	ตู้ดับเพลิง ที่บริเวณ ใน Villa 2007 FHC with fire extinguisher inside Villa 2007	Yes	Yes	-	-	-	-	No	Yes	
61	ตู้ดับเพลิง ที่บริเวณ Black ginger FHC with fire extinguisher Black gingerc entrance	Yes	Yes	Yes	Yes	-	-	No	Yes	
62	ตู้ดับเพลิง ที่บริเวณ Black ginger FHC with fire extinguisher Black ginger kitchen	Yes	Yes	Yes	Yes	-	-	No	Yes	
63	ตู้ดับเพลิง ที่บริเวณ Water treatment plant FHC with fire extinguisher Water treatment plant	Yes	Yes	Yes	Yes	-	-	No	Yes	

Monthly Check Fire Hose Cabinet: Aug 2025										
No. ลำดับ	PLACE สถานที่	FIRE HOSE CABINET ตู้ดับเพลิง								REMARK หมายเหตุ
		Fire hose rack/ Reel		Fire Hydrant		Fire Hose 1.5 "		TEST	FEX	
		Fire hose สายฉีดน้ำ	Nozzle หัวฉีด	Coupling 2.5 หัวจ่ายน้ำ 2.5"	Cap ฝาครอบ	Fire hose 1.5 สายฉีดน้ำ 1.5	Nozzle 2.5 หัวฉีด 2.5	ทดสอบฉีดน้ำ	ถังดับเพลิง	
64	ตู้ดับเพลิง ที่บริเวณ Tungkah hall/ 1 ชั้น 1 FHC with fire extinguisher Tungkah hall/ 1 ชั้น 1	Yes	Yes	Yes	Yes	-	-	No	Yes	
65	ตู้ดับเพลิง ที่บริเวณ Tungkah hall/ 2 ชั้น 1 FHC with fire extinguisher Tungkah hall/ 2ชั้น 1	Yes	Yes	Yes	Yes	-	-	No	Yes	
66	ตู้ดับเพลิง ที่บริเวณ Server Room ชั้น 2 FHC with fire extinguisher Server Room ชั้น 2	Yes	Yes	Yes	Yes	-	-	No	Yes	
67	ตู้ดับเพลิง ที่บริเวณ ใกล้เคียง Ice machine (Kitchen) FHC with fire extinguisher near Ice machine	Yes	Yes	Yes	Yes	-	-	No	Yes	
68	ตู้ดับเพลิง ที่บริเวณ หน้า HK Office FHC with fire extinguisher in front of HK Office	Yes	Yes	Yes	Yes	-	-	No	Yes	
69	ตู้ดับเพลิง ที่บริเวณ ข้างห้อง Broom 1 FHC with fire extinguisher beside Broom 1	Yes	Yes	-	-	-	-	No	Yes	Is not in good condition
70	ตู้ดับเพลิง ที่บริเวณ ข้างห้อง Broom 3 FHC with fire extinguisher Beside Broom 3	Yes	Yes	-	-	-	-	No	Yes	
71	ตู้ดับเพลิง ที่บริเวณ ชั้นดาดฟ้าห้องประชุม FHC with fire extinguisher Rooftop meeting room	Yes	Yes	-	-	-	-	No	Yes	
72	ตู้ดับเพลิง ที่บริเวณ ข้าง Mebe FHC with fire extinguisher beside Mebe	Yes	Yes	Yes	Yes	-	-	No	Yes	



## Monthly Check Fire Hose Cabinet: Sep 2025

No. ลำดับ	PLACE สถานที่	FIRE HOSE CABINET ตู้ดับเพลิง								REMARK หมายเหตุ
		Fire hose rack/ Reel		Fire Hydrant		Fire Hose 1.5 "		TEST	FEX	
		Fire hose สายฉีดน้ำ	Nozzle หัวฉีด	Coupling 2.5 หัวจ่ายน้ำ 2.5"	Cap ฝาครอบ	Fire hose 1.5 สายฉีดน้ำ 1.5	Nozzle 2.5 หัวฉีด 2.5	ทดสอบฉีดน้ำ	ถังดับเพลิง	
1	ตู้ดับเพลิง+ถัง ที่บริเวณ Block A ชั้น 1 FHC with fire extinguisher Block A FL.1	-	-	Yes	Yes	Yes	Yes	No	Yes	
2	ตู้ดับเพลิง+ถัง ที่บริเวณ Block A ชั้น 2 FHC with fire extinguisher Block A FL.2	Yes	Yes	Yes	Yes	-	-	No	Yes	
3	ตู้ดับเพลิง+ถัง ที่บริเวณ Block A ชั้น 3 FHC with fire extinguisher Block A FL.3	Yes	Yes	Yes	Yes	-	-	No	Yes	
4	ตู้ดับเพลิง+ถัง ที่บริเวณ Block B ชั้น 1 FHC with fire extinguisher Block B FL.1	-	-	Yes	Yes	Yes	Yes	No	Yes	
5	ตู้ดับเพลิง+ถัง ที่บริเวณ Block B ชั้น 2 FHC with fire extinguisher Block B FL.2	Yes	Yes	Yes	Yes	-	-	No	Yes	
6	ตู้ดับเพลิง+ถัง ที่บริเวณ Block B ชั้น 3 FHC with fire extinguisher Block B FL.3	Yes	Yes	Yes	Yes	-	-	No	Yes	
7	ตู้ดับเพลิง+ถัง ที่บริเวณ Block C ชั้น 1 FHC with fire extinguisher Block C FL.1	-	-	Yes	Yes	Yes	Yes	No	Yes	
8	ตู้ดับเพลิง+ถัง ที่บริเวณ Block C ชั้น 2 FHC with fire extinguisher Block C FL.2	Yes	Yes	Yes	Yes	-	-	No	Yes	
9	ตู้ดับเพลิง+ถัง ที่บริเวณ Block C ชั้น 3 FHC with fire extinguisher Block C FL.3	Yes	Yes	Yes	Yes	-	-	No	Yes	
10	ตู้ดับเพลิง+ถัง ที่บริเวณ Block D ชั้น 1 FHC with fire extinguisher Block D FL.1	Yes	Yes	Yes	Yes	-	-	No	YES	
11	ตู้ดับเพลิง+ถัง ที่บริเวณ Block D ชั้น 2 FHC with fire extinguisher Block D FL.2	Yes	Yes	Yes	Yes	-	-	No	Yes	

## Monthly Check Fire Hose Cabinet: Sep 2025

No. ลำดับ	PLACE สถานที่	FIRE HOSE CABINET ตู้ดับเพลิง								REMARK หมายเหตุ
		Fire hose rack/ Reel		Fire Hydrant		Fire Hose 1.5 "		TEST	FEX	
		Fire hose สายฉีดน้ำ	Nozzle หัวฉีด	Coupling 2.5 หัวจ่ายน้ำ 2.5"	Cap ฝาครอบ	Fire hose 1.5 สายฉีดน้ำ 1.5	Nozzle 2.5 หัวฉีด 2.5	ทดสอบฉีดน้ำ	ถังดับเพลิง	
12	ตู้ดับเพลิง+ถัง ที่บริเวณ Block E ชั้น 1 FHC with fire extinguisher Block E FL.1	-	-	Yes	Yes	-	-	No	Yes	
13	ตู้ดับเพลิง+ถัง ที่บริเวณ Block E ชั้น 2 FHC with fire extinguisher Block E FL.2	Yes	Yes	Yes	Yes	-	-	No	Yes	
14	ตู้ดับเพลิง+ถัง ที่บริเวณ Block E ชั้น 3 FHC with fire extinguisher Block E FL.3	Yes	Yes	Yes	Yes	-	-	No	Yes	
15	ตู้ดับเพลิง+ถัง ที่บริเวณ Block F ชั้น 1 FHC with fire extinguisher Block F FL.1	-	-	Yes	Yes	Yes	Yes	No	No	
16	ตู้ดับเพลิง+ถัง ที่บริเวณ Block F ชั้น 2 FHC with fire extinguisher Block F FL.2	Yes	Yes	Yes	Yes	-	-	No	Yes	
17	ตู้ดับเพลิง+ถัง ที่บริเวณ Block F ชั้น 3 FHC with fire extinguisher Block F FL.3	Yes	Yes	Yes	Yes	-	-	No	Yes	
18	ตู้ดับเพลิง+ถัง ที่บริเวณ Block G ชั้น 1 FHC with fire extinguisher Block G FL.1	-	-	Yes	Yes	Yes	Yes	No	No	low pressure
19	ตู้ดับเพลิง+ถัง ที่บริเวณ Block G ชั้น 2 FHC with fire extinguisher Block G FL.2	Yes	Yes	Yes	Yes	-	-	No	Yes	
20	ตู้ดับเพลิง+ถัง ที่บริเวณ Block G ชั้น 3 FHC with fire extinguisher Block G FL.3	Yes	Yes	Yes	Yes	-	-	No	Yes	
21	ตู้ดับเพลิง+ถัง ที่บริเวณ Block H ชั้น 1 FHC with fire extinguisher Block H FL.1	-	-	Yes	Yes	Yes	Yes	No	Yes	
22	ตู้ดับเพลิง+ถัง ที่บริเวณ Block H ชั้น 2 FHC with fire extinguisher Block H FL.2	Yes	Yes	Yes	Yes	-	-	No	Yes	
23	ตู้ดับเพลิง+ถัง ที่บริเวณ Block H ชั้น 3 FHC with fire extinguisher Block H FL.3	Yes	Yes	Yes	Yes	-	-	No	Yes	
24	ตู้ดับเพลิง+ถัง ที่บริเวณ Block I ชั้น 1 ฝั่งขวา FHC with fire extinguisher Block I FL.1 Right side	Yes	Yes	Yes	Yes	-	-	No	Yes	

Monthly Check Fire Hose Cabinet: Sep 2025										
No. ลำดับ	PLACE สถานที่	FIRE HOSE CABINET ตู้ดับเพลิง								REMARK หมายเหตุ
		Fire hose rack/ Reel		Fire Hydrant		Fire Hose 1.5 "		TEST	FEX	
		Fire hose สายฉีดน้ำ	Nozzle หัวฉีด	Coupling 2.5 หัวจ่ายน้ำ 2.5"	Cap ฝาครอบ	Fire hose 1.5 สายฉีดน้ำ 1.5	Nozzle 2.5 หัวฉีด 2.5	ทดสอบฉีดน้ำ	ถังดับเพลิง	
25	ตู้ดับเพลิง+ถัง ที่บริเวณ Block I ชั้น 1 ฟังซ้าย FHC with fire extinguisher Block I FL.1 Left side	-	-	Yes	Yes	Yes	Yes	No	Yes	
26	ตู้ดับเพลิง+ถัง ที่บริเวณ Block I ชั้น 2 ฟังขวา FHC with fire extinguisher Block I FL.2 Right side	Yes	Yes	Yes	Yes	-	-	No	Yes	
27	ตู้ดับเพลิง+ถัง ที่บริเวณ Block I ชั้น 2 ฟังซ้าย FHC with fire extinguisher Block I FL.2 Left side	Yes	Yes	Yes	Yes	-	-	No	Yes	
28	ตู้ดับเพลิง+ถัง ที่บริเวณ Block I ชั้น 3 FHC with fire extinguisher Block I FL.3	Yes	Yes	Yes	Yes	-	-	No	Yes	
29	ตู้ดับเพลิง+ถัง ที่บริเวณ Block J ชั้น 1 FHC with fire extinguisher Block J FL.1	Yes	Yes	Yes	Yes	-	-	No	Yes	
30	ตู้ดับเพลิง+ถัง ที่บริเวณ Block J ชั้น 2 FHC with fire extinguisher Block J FL.2	Yes	Yes	Yes	Yes	-	-	No	Yes	
31	ตู้ดับเพลิง ที่บริเวณ Block K ชั้น 1 FHC with fire extinguisher Block K FL.1	Yes	Yes	Yes	Yes	-	-	No	Yes	
32	ตู้ดับเพลิง ที่บริเวณ Block K ชั้น 2 FHC with fire extinguisher Block K FL.2	Yes	Yes	Yes	Yes	-	-	No	Yes	
33	ตู้ดับเพลิง ที่บริเวณ Block L ชั้น 1 FHC with fire extinguisher Block L FL.1	Yes	Yes	Yes	Yes	-	-	No	Yes	
34	ตู้ดับเพลิง ที่บริเวณ Block L ชั้น 2 FHC with fire extinguisher Block L FL.2	Yes	Yes	Yes	Yes	-	-	No	Yes	
35	ตู้ดับเพลิง ที่บริเวณ Block M/ 1 ชั้น 1 ฟังซ้าย FHC with fire extinguisher Block M/ 1 FL.1 Left side	Yes	Yes	Yes	Yes	-	-	No	Yes	
36	ตู้ดับเพลิง ที่บริเวณ Block M/ 2 ชั้น 1 ฟังขวา FHC with fire extinguisher Block M/ 2 FL.1 Right side	Yes	Yes	Yes	Yes	-	-	No	Yes	
37	ตู้ดับเพลิง ที่บริเวณ Block M/ 1 ชั้น 2 ฟังซ้าย FHC with fire extinguisher Block M/ 1 FL.2 Left side	Yes	Yes	Yes	Yes	-	-	No	Yes	

Monthly Check Fire Hose Cabinet: Sep 2025										
No. ลำดับ	PLACE สถานที่	FIRE HOSE CABINET ตู้ดับเพลิง								REMARK หมายเหตุ
		Fire hose rack/ Reel		Fire Hydrant		Fire Hose 1.5 "		TEST	FEX	
		Fire hose สายฉีดน้ำ	Nozzle หัวฉีด	Coupling 2.5 หัวจ่ายน้ำ 2.5"	Cap ฝาครอบ	Fire hose 1.5 สายฉีดน้ำ 1.5	Nozzle 2.5 หัวฉีด 2.5	ทดสอบฉีดน้ำ	ถังดับเพลิง	
38	ตู้ดับเพลิง ที่บริเวณ Block M/ 2 ชั้น 2 ฟังขวา FHC with fire extinguisher Block M/ 2 FL.2 Right side	Yes	Yes	Yes	Yes	-	-	No	Yes	
39	ตู้ดับเพลิง ที่บริเวณ Block N ชั้น 1 ฟังซ้าย FHC with fire extinguisher Block N FL.1 Left side	Yes	Yes	Yes	Yes	-	-	No	Yes	
40	ตู้ดับเพลิง ที่บริเวณ Block N ชั้น 1 ฟังขวา FHC with fire extinguisher Block N FL.1 Right side	Yes	Yes	Yes	Yes	-	-	No	Yes	
41	ตู้ดับเพลิง ที่บริเวณ Block N ชั้น 2 ฟังซ้าย FHC with fire extinguisher Block N FL.2 Left side	Yes	Yes	Yes	Yes	-	-	No	Yes	
42	ตู้ดับเพลิง ที่บริเวณ Block N ชั้น 2 ฟังขวา FHC with fire extinguisher Block N FL.2 Right side	Yes	Yes	Yes	Yes	-	-	No	Yes	
43	ตู้ดับเพลิง ที่บริเวณ Block O ชั้น 1 ฟังซ้าย FHC with fire extinguisher Block O FL.1 Left side	Yes	Yes	Yes	Yes	-	-	No	Yes	
44	ตู้ดับเพลิง ที่บริเวณ Block O ชั้น 1 ฟังขวา FHC with fire extinguisher Block O FL.1 Right side	Yes	Yes	Yes	Yes	-	-	No	Yes	
45	ตู้ดับเพลิง ที่บริเวณ Block O ชั้น 2 ฟังซ้าย FHC with fire extinguisher Block O FL.2 Left side	Yes	Yes	Yes	Yes	-	-	No	Yes	
46	ตู้ดับเพลิง ที่บริเวณ Block O ชั้น 2 ฟังขวา FHC with fire extinguisher Block O FL.2 Right side	Yes	Yes	Yes	Yes	-	-	No	Yes	
47	ตู้ดับเพลิง ที่บริเวณ Block P ชั้น 1 ฟังซ้าย FHC with fire extinguisher Block P FL.1 Left side	Yes	Yes	Yes	Yes	-	-	No	Yes	
48	ตู้ดับเพลิง ที่บริเวณ Block P ชั้น 1 ฟังขวา FHC with fire extinguisher Block P FL.1 Right side	Yes	Yes	Yes	Yes	-	-	No	Yes	
49	ตู้ดับเพลิง ที่บริเวณ Block P ชั้น 2 ฟังซ้าย FHC with fire extinguisher Block P FL.2 Left side	Yes	Yes	Yes	Yes	-	-	No	Yes	
50	ตู้ดับเพลิง ที่บริเวณ Block P ชั้น 2 ฟังขวา FHC with fire extinguisher Block P FL.2 Right side	Yes	Yes	Yes	Yes	-	-	No	Yes	

Monthly Check Fire Hose Cabinet: Sep 2025										
No. ลำดับ	PLACE สถานที่	FIRE HOSE CABINET ตู้ดับเพลิง								REMARK หมายเหตุ
		Fire hose rack/ Reel		Fire Hydrant		Fire Hose 1.5 "		TEST	FEX	
		Fire hose สายฉีดน้ำ	Nozzle หัวฉีด	Coupling 2.5 หัวจ่ายน้ำ 2.5"	Cap ฝาดรอม	Fire hose 1.5 สายฉีดน้ำ 1.5	Nozzle 2.5 หัวฉีด 2.5	ทดสอบฉีดน้ำ	ถังดับเพลิง	
51	ตู้ดับเพลิง ที่บริเวณ Block Q ชั้น 1 ฟังซ้าย FHC with fire extinguisher Block Q FL.1 Left side	Yes	Yes	Yes	Yes	-	-	No	Yes	
52	ตู้ดับเพลิง ที่บริเวณ Block Q ชั้น 1 ฟังขวา FHC with fire extinguisher Block Q FL.1 Right side	Yes	Yes	Yes	Yes	-	-	No	Yes	
53	ตู้ดับเพลิง ที่บริเวณ Block Q ชั้น 2 ฟังซ้าย FHC with fire extinguisher Block Q FL.2 Left side	Yes	Yes	Yes	Yes	-	-	No	Yes	
54	ตู้ดับเพลิง ที่บริเวณ Block Q ชั้น 2 ฟังขวา FHC with fire extinguisher Block Q FL.2 Right side	Yes	Yes	Yes	Yes	-	-	No	Yes	
55	ตู้ดับเพลิง ที่บริเวณ หน้า Villa 2001 FHC with fire extinguisher Villa 2001	Yes	Yes	Yes	Yes	-	-	No	Yes	
56	ตู้ดับเพลิง ที่บริเวณ หน้า Villa 2004 FHC with fire extinguisher Villa 2004	Yes	Yes	Yes	Yes	-	-	No	Yes	
57	ตู้ดับเพลิง ที่บริเวณ หน้า Villa 2005 FHC with fire extinguisher Villa 2005	Yes	Yes	Yes	Yes	-	-	No	Yes	
58	ตู้ดับเพลิง ที่บริเวณ หน้า Villa 2006 FHC with fire extinguisher Villa 2006	Yes	Yes	Yes	Yes	-	-	No	Yes	
59	ตู้ดับเพลิง ที่บริเวณ หน้า สนามเทนนิส FHC with fire extinguisher Tennis Court	Yes	Yes	Yes	Yes	-	-	No	Yes	Is not in good condition
60	ตู้ดับเพลิง ที่บริเวณ ใน Villa 2007 FHC with fire extinguisher inside Villa 2007	Yes	Yes	-	-	-	-	No	Yes	
61	ตู้ดับเพลิง ที่บริเวณ Black ginger FHC with fire extinguisher Black gingerc entrance	Yes	Yes	Yes	Yes	-	-	No	Yes	
62	ตู้ดับเพลิง ที่บริเวณ Black ginger FHC with fire extinguisher Black ginger kitchen	Yes	Yes	Yes	Yes	-	-	No	Yes	
63	ตู้ดับเพลิง ที่บริเวณ Water treatment plant FHC with fire extinguisher Water treatment plant	Yes	Yes	Yes	Yes	-	-	No	No	low pressure

Monthly Check Fire Hose Cabinet: Sep 2025										
No. ลำดับ	PLACE สถานที่	FIRE HOSE CABINET ตู้ดับเพลิง								REMARK หมายเหตุ
		Fire hose rack/ Reel		Fire Hydrant		Fire Hose 1.5 "		TEST	FEX	
		Fire hose สายฉีดน้ำ	Nozzle หัวฉีด	Coupling 2.5 หัวจ่ายน้ำ 2.5"	Cap ฝาดรอม	Fire hose 1.5 สายฉีดน้ำ 1.5	Nozzle 2.5 หัวฉีด 2.5	ทดสอบฉีดน้ำ	ถังดับเพลิง	
64	ตู้ดับเพลิง ที่บริเวณ Tungkah hall/ 1 ชั้น 1 FHC with fire extinguisher Tungkah hall/ 1 ชั้น 1	Yes	Yes	Yes	Yes	-	-	No	Yes	
65	ตู้ดับเพลิง ที่บริเวณ Tungkah hall/ 2 ชั้น 1 FHC with fire extinguisher Tungkah hall/ 2ชั้น 1	Yes	Yes	Yes	Yes	-	-	No	Yes	
66	ตู้ดับเพลิง ที่บริเวณ Server Room ชั้น 2 FHC with fire extinguisher Server Room ชั้น 2	Yes	Yes	Yes	Yes	-	-	No	Yes	
67	ตู้ดับเพลิง ที่บริเวณ ใกล้เคียง Ice machine (Kitchen) FHC with fire extinguisher near Ice machine	Yes	Yes	Yes	Yes	-	-	No	Yes	
68	ตู้ดับเพลิง ที่บริเวณ หน้า HK Office FHC with fire extinguisher in front of HK Office	Yes	Yes	Yes	Yes	-	-	No	Yes	
69	ตู้ดับเพลิง ที่บริเวณ ข้างห้อง Broom 1 FHC with fire extinguisher beside Broom 1	Yes	Yes	-	-	-	-	No	Yes	
70	ตู้ดับเพลิง ที่บริเวณ ข้างห้อง Broom 3 FHC with fire extinguisher Beside Broom 3	Yes	Yes	-	-	-	-	No	Yes	
71	ตู้ดับเพลิง ที่บริเวณ ชั้นดาดฟ้าห้องประชุม FHC with fire extinguisher Rooftop meeting room	Yes	Yes	-	-	-	-	No	Yes	
72	ตู้ดับเพลิง ที่บริเวณ ข้าง Mebe FHC with fire extinguisher beside Mebe	Yes	Yes	Yes	Yes	-	-	No	Yes	

## Monthly Check Fire Hose Cabinet: Oct 2025

No. ลำดับ	PLACE สถานที่	FIRE HOSE CABINET								REMARK หมายเหตุ
		ตู้ดับเพลิง								
		Fire hose rack/ Reel		Fire Hydrant		Fire Hose 1.5 "		TEST	FEX	
		Fire hose สายฉีดน้ำ	Nozzle หัวฉีด	Coupling 2.5 หัวจ่ายน้ำ 2.5"	Cap ฝาครอบ	Fire hose 1.5 สายฉีดน้ำ 1.5	Nozzle 2.5 หัวฉีด 2.5	ทดสอบฉีดน้ำ	ถังดับเพลิง	
1	ตู้ดับเพลิง+ถัง ที่บริเวณ Block A ชั้น 1 FHC with fire extinguisher Block A FL.1	-	-	Yes	Yes	Yes	Yes	No	Yes	
2	ตู้ดับเพลิง+ถัง ที่บริเวณ Block A ชั้น 2 FHC with fire extinguisher Block A FL.2	Yes	Yes	Yes	Yes	-	-	No	Yes	
3	ตู้ดับเพลิง+ถัง ที่บริเวณ Block A ชั้น 3 FHC with fire extinguisher Block A FL.3	Yes	Yes	Yes	Yes	-	-	No	Yes	
4	ตู้ดับเพลิง+ถัง ที่บริเวณ Block B ชั้น 1 FHC with fire extinguisher Block B FL.1	-	-	Yes	Yes	Yes	Yes	No	Yes	
5	ตู้ดับเพลิง+ถัง ที่บริเวณ Block B ชั้น 2 FHC with fire extinguisher Block B FL.2	Yes	Yes	Yes	Yes	-	-	No	Yes	
6	ตู้ดับเพลิง+ถัง ที่บริเวณ Block B ชั้น 3 FHC with fire extinguisher Block B FL.3	Yes	Yes	Yes	Yes	-	-	No	Yes	
7	ตู้ดับเพลิง+ถัง ที่บริเวณ Block C ชั้น 1 FHC with fire extinguisher Block C FL.1	-	-	Yes	Yes	Yes	Yes	No	Yes	
8	ตู้ดับเพลิง+ถัง ที่บริเวณ Block C ชั้น 2 FHC with fire extinguisher Block C FL.2	Yes	Yes	Yes	Yes	-	-	No	Yes	
9	ตู้ดับเพลิง+ถัง ที่บริเวณ Block C ชั้น 3 FHC with fire extinguisher Block C FL.3	Yes	Yes	Yes	Yes	-	-	No	Yes	
10	ตู้ดับเพลิง+ถัง ที่บริเวณ Block D ชั้น 1 FHC with fire extinguisher Block D FL.1	Yes	Yes	Yes	Yes	-	-	No	Yes	
11	ตู้ดับเพลิง+ถัง ที่บริเวณ Block D ชั้น 2 FHC with fire extinguisher Block D FL.2	Yes	Yes	Yes	Yes	-	-	No	Yes	

## Monthly Check Fire Hose Cabinet: Oct 2025

No. ลำดับ	PLACE สถานที่	FIRE HOSE CABINET ตู้ดับเพลิง								REMARK หมายเหตุ
		Fire hose rack/ Reel		Fire Hydrant		Fire Hose 1.5 "		TEST	FEX	
		Fire hose สายฉีดน้ำ	Nozzle หัวฉีด	Coupling 2.5 หัวจ่ายน้ำ 2.5"	Cap ฝาครอบ	Fire hose 1.5 สายฉีดน้ำ 1.5	Nozzle 2.5 หัวฉีด 2.5	ทดสอบฉีดน้ำ	ถังดับเพลิง	
12	ตู้ดับเพลิง+ถัง ที่บริเวณ Block E ชั้น 1 FHC with fire extinguisher Block E FL.1	-	-	Yes	Yes	Yes	Yes	No	Yes	
13	ตู้ดับเพลิง+ถัง ที่บริเวณ Block E ชั้น 2 FHC with fire extinguisher Block E FL.2	Yes	Yes	Yes	Yes	-	-	No	Yes	
14	ตู้ดับเพลิง+ถัง ที่บริเวณ Block E ชั้น 3 FHC with fire extinguisher Block E FL.3	Yes	Yes	Yes	Yes	-	-	No	Yes	
15	ตู้ดับเพลิง+ถัง ที่บริเวณ Block F ชั้น 1 FHC with fire extinguisher Block F FL.1	-	-	Yes	Yes	Yes	Yes	No	No	
16	ตู้ดับเพลิง+ถัง ที่บริเวณ Block F ชั้น 2 FHC with fire extinguisher Block F FL.2	Yes	Yes	Yes	Yes	-	-	No	Yes	
17	ตู้ดับเพลิง+ถัง ที่บริเวณ Block F ชั้น 3 FHC with fire extinguisher Block F FL.3	Yes	Yes	Yes	Yes	-	-	No	Yes	
18	ตู้ดับเพลิง+ถัง ที่บริเวณ Block G ชั้น 1 FHC with fire extinguisher Block G FL.1	-	-	Yes	Yes	Yes	Yes	No	Yes	
19	ตู้ดับเพลิง+ถัง ที่บริเวณ Block G ชั้น 2 FHC with fire extinguisher Block G FL.2	Yes	Yes	Yes	Yes	-	-	No	Yes	
20	ตู้ดับเพลิง+ถัง ที่บริเวณ Block G ชั้น 3 FHC with fire extinguisher Block G FL.3	Yes	Yes	Yes	Yes	-	-	No	Yes	
21	ตู้ดับเพลิง+ถัง ที่บริเวณ Block H ชั้น 1 FHC with fire extinguisher Block H FL.1	-	-	Yes	Yes	Yes	Yes	No	Yes	
22	ตู้ดับเพลิง+ถัง ที่บริเวณ Block H ชั้น 2 FHC with fire extinguisher Block H FL.2	Yes	Yes	Yes	Yes	-	-	No	Yes	
23	ตู้ดับเพลิง+ถัง ที่บริเวณ Block H ชั้น 3 FHC with fire extinguisher Block H FL.3	Yes	Yes	Yes	Yes	-	-	No	Yes	
24	ตู้ดับเพลิง+ถัง ที่บริเวณ Block I ชั้น 1 ฝั่งขวา FHC with fire extinguisher Block I FL.1 Right side	Yes	Yes	Yes	Yes	-	-	No	Yes	



Monthly Check Fire Hose Cabinet: Oct 2025										
No. ลำดับ	PLACE สถานที่	FIRE HOSE CABINET ตู้ดับเพลิง								REMARK หมายเหตุ
		Fire hose rack/ Reel		Fire Hydrant		Fire Hose 1.5 "		TEST	FEX	
		Fire hose สายฉีดน้ำ	Nozzle หัวฉีด	Coupling 2.5 หัวจ่ายน้ำ 2.5"	Cap ฝาครอบ	Fire hose 1.5 สายฉีดน้ำ 1.5	Nozzle 2.5 หัวฉีด 2.5	ทดสอบฉีดน้ำ	ถังดับเพลิง	
25	ตู้ดับเพลิง+ถัง ที่บริเวณ Block I ชั้น 1 ฟังซ้าย FHC with fire extinguisher Block I FL.1 Left side			Yes	Yes	Yes	Yes	No	Yes	
26	ตู้ดับเพลิง+ถัง ที่บริเวณ Block I ชั้น 2 ฟังขวา FHC with fire extinguisher Block I FL.2 Right side	Yes	Yes	Yes	Yes	-	-	No	Yes	
27	ตู้ดับเพลิง+ถัง ที่บริเวณ Block I ชั้น 2 ฟังซ้าย FHC with fire extinguisher Block I FL.2 Left side	Yes	Yes	Yes	Yes	-	-	No	Yes	
28	ตู้ดับเพลิง+ถัง ที่บริเวณ Block I ชั้น 3 FHC with fire extinguisher Block I FL.3	Yes	Yes	Yes	Yes	-	-	No	Yes	
29	ตู้ดับเพลิง+ถัง ที่บริเวณ Block J ชั้น 1 FHC with fire extinguisher Block J FL.1	Yes	Yes	Yes	Yes	-	-	No	Yes	
30	ตู้ดับเพลิง+ถัง ที่บริเวณ Block J ชั้น 2 FHC with fire extinguisher Block J FL.2	Yes	Yes	Yes	Yes	-	-	No	Yes	
31	ตู้ดับเพลิง ที่บริเวณ Block K ชั้น 1 FHC with fire extinguisher Block K FL.1	Yes	Yes	Yes	Yes	-	-	No	Yes	
32	ตู้ดับเพลิง ที่บริเวณ Block K ชั้น 2 FHC with fire extinguisher Block K FL.2	Yes	Yes	Yes	Yes	-	-	No	Yes	
33	ตู้ดับเพลิง ที่บริเวณ Block L ชั้น 1 FHC with fire extinguisher Block L FL.1	Yes	Yes	Yes	Yes	-	-	No	Yes	
34	ตู้ดับเพลิง ที่บริเวณ Block L ชั้น 2 FHC with fire extinguisher Block L FL.2	Yes	Yes	Yes	Yes	-	-	No	Yes	
35	ตู้ดับเพลิง ที่บริเวณ Block M/ 1 ชั้น 1 ฟังซ้าย FHC with fire extinguisher Block M/ 1 FL.1 Left side	Yes	Yes	Yes	Yes	-	-	No	Yes	
36	ตู้ดับเพลิง ที่บริเวณ Block M/ 2 ชั้น 1 ฟังขวา FHC with fire extinguisher Block M/ 2 FL.1 Right side	Yes	Yes	Yes	Yes	-	-	No	Yes	
37	ตู้ดับเพลิง ที่บริเวณ Block M/ 1 ชั้น 2 ฟังซ้าย FHC with fire extinguisher Block M/ 1 FL.2 Left side	Yes	Yes	Yes	Yes	-	-	No	Yes	

Monthly Check Fire Hose Cabinet: Oct 2025										
No. ลำดับ	PLACE สถานที่	FIRE HOSE CABINET ตู้ดับเพลิง								REMARK หมายเหตุ
		Fire hose rack/ Reel		Fire Hydrant		Fire Hose 1.5 "		TEST	FEX	
		Fire hose สายฉีดน้ำ	Nozzle หัวฉีด	Coupling 2.5 หัวจ่ายน้ำ 2.5"	Cap ฝาครอบ	Fire hose 1.5 สายฉีดน้ำ 1.5	Nozzle 2.5 หัวฉีด 2.5	ทดสอบฉีดน้ำ	ถังดับเพลิง	
38	ตู้ดับเพลิง ที่บริเวณ Block M/ 2 ชั้น 2 ฟังขวา FHC with fire extinguisher Block M/ 2 FL.2 Right side	Yes	Yes	Yes	Yes	-	-	No	Yes	
39	ตู้ดับเพลิง ที่บริเวณ Block N ชั้น 1 ฟังซ้าย FHC with fire extinguisher Block N FL.1 Left side	Yes	Yes	Yes	Yes	-	-	No	Yes	
40	ตู้ดับเพลิง ที่บริเวณ Block N ชั้น 1 ฟังขวา FHC with fire extinguisher Block N FL.1 Right side	Yes	Yes	Yes	Yes	-	-	No	Yes	
41	ตู้ดับเพลิง ที่บริเวณ Block N ชั้น 2 ฟังซ้าย FHC with fire extinguisher Block N FL.2 Left side	Yes	Yes	Yes	Yes	-	-	No	Yes	
42	ตู้ดับเพลิง ที่บริเวณ Block N ชั้น 2 ฟังขวา FHC with fire extinguisher Block N FL.2 Right side	Yes	Yes	Yes	Yes	-	-	No	Yes	
43	ตู้ดับเพลิง ที่บริเวณ Block O ชั้น 1 ฟังซ้าย FHC with fire extinguisher Block O FL.1 Left side	Yes	Yes	Yes	Yes	-	-	No	Yes	
44	ตู้ดับเพลิง ที่บริเวณ Block O ชั้น 1 ฟังขวา FHC with fire extinguisher Block O FL.1 Right side	Yes	Yes	Yes	Yes	-	-	No	Yes	
45	ตู้ดับเพลิง ที่บริเวณ Block O ชั้น 2 ฟังซ้าย FHC with fire extinguisher Block O FL.2 Left side	Yes	Yes	Yes	Yes	-	-	No	Yes	
46	ตู้ดับเพลิง ที่บริเวณ Block O ชั้น 2 ฟังขวา FHC with fire extinguisher Block O FL.2 Right side	Yes	Yes	Yes	Yes	-	-	No	Yes	
47	ตู้ดับเพลิง ที่บริเวณ Block P ชั้น 1 ฟังซ้าย FHC with fire extinguisher Block P FL.1 Left side	Yes	Yes	Yes	Yes	-	-	No	Yes	
48	ตู้ดับเพลิง ที่บริเวณ Block P ชั้น 1 ฟังขวา FHC with fire extinguisher Block P FL.1 Right side	Yes	Yes	Yes	Yes	-	-	No	Yes	
49	ตู้ดับเพลิง ที่บริเวณ Block P ชั้น 2 ฟังซ้าย FHC with fire extinguisher Block P FL.2 Left side	Yes	Yes	Yes	Yes	-	-	No	Yes	
50	ตู้ดับเพลิง ที่บริเวณ Block P ชั้น 2 ฟังขวา FHC with fire extinguisher Block P FL.2 Right side	Yes	Yes	Yes	Yes	-	-	No	Yes	

Monthly Check Fire Hose Cabinet: Oct 2025										
No. ลำดับ	PLACE สถานที่	FIRE HOSE CABINET ตู้ดับเพลิง								REMARK หมายเหตุ
		Fire hose rack/ Reel		Fire Hydrant		Fire Hose 1.5 "		TEST	FEX	
		Fire hose สายฉีดน้ำ	Nozzle หัวฉีด	Coupling 2.5 หัวจ่ายน้ำ 2.5"	Cap ฝาดรอม	Fire hose 1.5 สายฉีดน้ำ 1.5	Nozzle 2.5 หัวฉีด 2.5	ทดสอบฉีดน้ำ	ถังดับเพลิง	
51	ตู้ดับเพลิง ที่บริเวณ Block Q ชั้น 1 ฝั่งซ้าย FHC with fire extinguisher Block Q FL.1 Left side	Yes	Yes	Yes	Yes	-	-	No	Yes	
52	ตู้ดับเพลิง ที่บริเวณ Block Q ชั้น 1 ฝั่งขวา FHC with fire extinguisher Block Q FL.1 Right side	Yes	Yes	Yes	Yes	-	-	No	Yes	
53	ตู้ดับเพลิง ที่บริเวณ Block Q ชั้น 2 ฝั่งซ้าย FHC with fire extinguisher Block Q FL.2 Left side	Yes	Yes	Yes	Yes	-	-	No	Yes	
54	ตู้ดับเพลิง ที่บริเวณ Block Q ชั้น 2 ฝั่งขวา FHC with fire extinguisher Block Q FL.2 Right side	Yes	Yes	Yes	Yes	-	-	No	Yes	
55	ตู้ดับเพลิง ที่บริเวณ หน้า Villa 2001 FHC with fire extinguisher Villa 2001	Yes	Yes	Yes	Yes	-	-	No	Yes	
56	ตู้ดับเพลิง ที่บริเวณ หน้า Villa 2004 FHC with fire extinguisher Villa 2004	Yes	Yes	Yes	Yes	-	-	No	Yes	
57	ตู้ดับเพลิง ที่บริเวณ หน้า Villa 2005 FHC with fire extinguisher Villa 2005	Yes	Yes	Yes	Yes	-	-	No	Yes	
58	ตู้ดับเพลิง ที่บริเวณ หน้า Villa 2006 FHC with fire extinguisher Villa 2006	Yes	Yes	Yes	Yes	-	-	No	Yes	
59	ตู้ดับเพลิง ที่บริเวณ หน้า สนามเทนนิส FHC with fire extinguisher Tennis Court	Yes	Yes	Yes	Yes	-	-	No	Yes	
60	ตู้ดับเพลิง ที่บริเวณ ใน Villa 2007 FHC with fire extinguisher inside Villa 2007	Yes	Yes	-	-	-	-	No	Yes	
61	ตู้ดับเพลิง ที่บริเวณ Black ginger FHC with fire extinguisher Black ginger entrance	Yes	Yes	Yes	Yes	-	-	No	Yes	
62	ตู้ดับเพลิง ที่บริเวณ Black ginger FHC with fire extinguisher Black ginger kitchen	Yes	Yes	Yes	Yes	-	-	No	Yes	
63	ตู้ดับเพลิง ที่บริเวณ Water treatment plant FHC with fire extinguisher Water treatment plant	Yes	Yes	Yes	Yes	-	-	No	Yes	

Monthly Check Fire Hose Cabinet: Oct 2025										
No. ลำดับ	PLACE สถานที่	FIRE HOSE CABINET ตู้ดับเพลิง								REMARK หมายเหตุ
		Fire hose rack/ Reel		Fire Hydrant		Fire Hose 1.5 "		TEST	FEX	
		Fire hose สายฉีดน้ำ	Nozzle หัวฉีด	Coupling 2.5 หัวจ่ายน้ำ 2.5"	Cap ฝาดรอม	Fire hose 1.5 สายฉีดน้ำ 1.5	Nozzle 2.5 หัวฉีด 2.5	ทดสอบฉีดน้ำ	ถังดับเพลิง	
64	ตู้ดับเพลิง ที่บริเวณ Tungkah hall/ 1 ชั้น 1 FHC with fire extinguisher Tungkah hall/ 1 ชั้น 1	Yes	Yes	Yes	Yes	-	-	No	Yes	
65	ตู้ดับเพลิง ที่บริเวณ Tungkah hall/ 2 ชั้น 1 FHC with fire extinguisher Tungkah hall/ 2ชั้น 1	Yes	Yes	Yes	Yes	-	-	No	Yes	
66	ตู้ดับเพลิง ที่บริเวณ Server Room ชั้น 2 FHC with fire extinguisher Server Room ชั้น 2	Yes	Yes	Yes	Yes	-	-	No	Yes	
67	ตู้ดับเพลิง ที่บริเวณ ใกล้เคียง Ice machine (Kitchen) FHC with fire extinguisher near Ice machine	Yes	Yes	Yes	Yes	-	-	No	Yes	
68	ตู้ดับเพลิง ที่บริเวณ หน้า HK Office FHC with fire extinguisher in front of HK Office	Yes	Yes	Yes	Yes	-	-	No	Yes	
69	ตู้ดับเพลิง ที่บริเวณ ข้างห้อง Broom 1 FHC with fire extinguisher beside Broom 1	Yes	Yes	-	-	-	-	No	Yes	
70	ตู้ดับเพลิง ที่บริเวณ ข้างห้อง Broom 3 FHC with fire extinguisher Beside Broom 3	Yes	Yes	-	-	-	-	No	Yes	
71	ตู้ดับเพลิง ที่บริเวณ ชั้นดาดฟ้าห้องประชุม FHC with fire extinguisher Rooftop meeting room	Yes	Yes	-	-	-	-	No	Yes	
72	ตู้ดับเพลิง ที่บริเวณ ข้าง Mebe FHC with fire extinguisher beside Mebe	Yes	Yes	Yes	Yes	-	-	No	Yes	

## Monthly Check Fire Hose Cabinet: Nov 2025

No. ลำดับ	PLACE สถานที่	FIRE HOSE CABINET ตู้ดับเพลิง								REMARK หมายเหตุ
		Fire hose rack/ Reel		Fire Hydrant		Fire Hose 1.5 "		TEST	FEX	
		Fire hose สายฉีดน้ำ	Nozzle หัวฉีด	Coupling 2.5 หัวจ่ายน้ำ 2.5"	Cap ฝาครอบ	Fire hose 1.5 สายฉีดน้ำ 1.5	Nozzle 2.5 หัวฉีด 2.5	ทดสอบฉีดน้ำ	ถังดับเพลิง	
1	ตู้ดับเพลิง+ถัง ที่บริเวณ Block A ชั้น 1 FHC with fire extinguisher Block A FL.1	-	-	Yes	Yes	Yes	Yes	No	Yes	
2	ตู้ดับเพลิง+ถัง ที่บริเวณ Block A ชั้น 2 FHC with fire extinguisher Block A FL.2	Yes	Yes	Yes	Yes	-	-	No	Yes	
3	ตู้ดับเพลิง+ถัง ที่บริเวณ Block A ชั้น 3 FHC with fire extinguisher Block A FL.3	Yes	Yes	Yes	Yes	-	-	No	Yes	
4	ตู้ดับเพลิง+ถัง ที่บริเวณ Block B ชั้น 1 FHC with fire extinguisher Block B FL.1	-	-	Yes	Yes	Yes	Yes	No	Yes	
5	ตู้ดับเพลิง+ถัง ที่บริเวณ Block B ชั้น 2 FHC with fire extinguisher Block B FL.2	Yes	Yes	Yes	Yes	-	-	No	Yes	
6	ตู้ดับเพลิง+ถัง ที่บริเวณ Block B ชั้น 3 FHC with fire extinguisher Block B FL.3	Yes	Yes	Yes	Yes	-	-	No	Yes	
7	ตู้ดับเพลิง+ถัง ที่บริเวณ Block C ชั้น 1 FHC with fire extinguisher Block C FL.1	-	-	Yes	Yes	Yes	Yes	No	Yes	
8	ตู้ดับเพลิง+ถัง ที่บริเวณ Block C ชั้น 2 FHC with fire extinguisher Block C FL.2	Yes	Yes	Yes	Yes	-	-	No	Yes	
9	ตู้ดับเพลิง+ถัง ที่บริเวณ Block C ชั้น 3 FHC with fire extinguisher Block C FL.3	Yes	Yes	Yes	Yes	-	-	No	Yes	
10	ตู้ดับเพลิง+ถัง ที่บริเวณ Block D ชั้น 1 FHC with fire extinguisher Block D FL.1	Yes	Yes	Yes	Yes	-	-	No	Yes	
11	ตู้ดับเพลิง+ถัง ที่บริเวณ Block D ชั้น 2 FHC with fire extinguisher Block D FL.2	Yes	Yes	Yes	Yes	-	-	No	Yes	

## Monthly Check Fire Hose Cabinet: Nov 2025

No. ลำดับ	PLACE สถานที่	FIRE HOSE CABINET ตู้ดับเพลิง								REMARK หมายเหตุ
		Fire hose rack/ Reel		Fire Hydrant		Fire Hose 1.5 "		TEST	FEX	
		Fire hose สายฉีดน้ำ	Nozzle หัวฉีด	Coupling 2.5 หัวจ่ายน้ำ 2.5"	Cap ฝาครอบ	Fire hose 1.5 สายฉีดน้ำ 1.5	Nozzle 2.5 หัวฉีด 2.5	ทดสอบฉีดน้ำ	ถังดับเพลิง	
12	ตู้ดับเพลิง+ถัง ที่บริเวณ Block E ชั้น 1 FHC with fire extinguisher Block E FL.1	-	-	Yes	Yes	Yes	Yes	No	Yes	
13	ตู้ดับเพลิง+ถัง ที่บริเวณ Block E ชั้น 2 FHC with fire extinguisher Block E FL.2	Yes	Yes	Yes	Yes	-	-	No	Yes	
14	ตู้ดับเพลิง+ถัง ที่บริเวณ Block E ชั้น 3 FHC with fire extinguisher Block E FL.3	Yes	Yes	Yes	Yes	-	-	No	Yes	
15	ตู้ดับเพลิง+ถัง ที่บริเวณ Block F ชั้น 1 FHC with fire extinguisher Block F FL.1	-	-	Yes	Yes	Yes	Yes	No	No	
16	ตู้ดับเพลิง+ถัง ที่บริเวณ Block F ชั้น 2 FHC with fire extinguisher Block F FL.2	Yes	Yes	Yes	Yes	-	-	No	Yes	
17	ตู้ดับเพลิง+ถัง ที่บริเวณ Block F ชั้น 3 FHC with fire extinguisher Block F FL.3	Yes	Yes	Yes	Yes	-	-	No	Yes	
18	ตู้ดับเพลิง+ถัง ที่บริเวณ Block G ชั้น 1 FHC with fire extinguisher Block G FL.1	-	-	Yes	Yes	Yes	Yes	No	Yes	
19	ตู้ดับเพลิง+ถัง ที่บริเวณ Block G ชั้น 2 FHC with fire extinguisher Block G FL.2	Yes	Yes	Yes	Yes	-	-	No	Yes	
20	ตู้ดับเพลิง+ถัง ที่บริเวณ Block G ชั้น 3 FHC with fire extinguisher Block G FL.3	Yes	Yes	Yes	Yes	-	-	No	Yes	
21	ตู้ดับเพลิง+ถัง ที่บริเวณ Block H ชั้น 1 FHC with fire extinguisher Block H FL.1	-	-	Yes	Yes	Yes	Yes	No	Yes	
22	ตู้ดับเพลิง+ถัง ที่บริเวณ Block H ชั้น 2 FHC with fire extinguisher Block H FL.2	Yes	Yes	Yes	Yes	-	-	No	Yes	
23	ตู้ดับเพลิง+ถัง ที่บริเวณ Block H ชั้น 3 FHC with fire extinguisher Block H FL.3	Yes	Yes	Yes	Yes	-	-	No	Yes	
24	ตู้ดับเพลิง+ถัง ที่บริเวณ Block I ชั้น 1 ฝั่งขวา FHC with fire extinguisher Block I FL.1 Right side	Yes	Yes	Yes	Yes	-	-	No	Yes	

Monthly Check Fire Hose Cabinet: Nov 2025										
No. ลำดับ	PLACE สถานที่	FIRE HOSE CABINET ตู้ดับเพลิง								REMARK หมายเหตุ
		Fire hose rack/ Reel		Fire Hydrant		Fire Hose 1.5 "		TEST	FEX	
		Fire hose สายฉีดน้ำ	Nozzle หัวฉีด	Coupling 2.5 หัวจ่ายน้ำ 2.5"	Cap ฝาครอบ	Fire hose 1.5 สายฉีดน้ำ 1.5	Nozzle 2.5 หัวฉีด 2.5	ทดสอบฉีดน้ำ	ถังดับเพลิง	
25	ตู้ดับเพลิง+ถัง ที่บริเวณ Block I ชั้น 1 ฟังซ้าย FHC with fire extinguisher Block I FL.1 Left side			Yes	Yes	Yes	Yes	No	Yes	
26	ตู้ดับเพลิง+ถัง ที่บริเวณ Block I ชั้น 2 ฟังขวา FHC with fire extinguisher Block I FL.2 Right side	Yes	Yes	Yes	Yes	-	-	No	Yes	
27	ตู้ดับเพลิง+ถัง ที่บริเวณ Block I ชั้น 2 ฟังซ้าย FHC with fire extinguisher Block I FL.2 Left side	Yes	Yes	Yes	Yes	-	-	No	Yes	
28	ตู้ดับเพลิง+ถัง ที่บริเวณ Block I ชั้น 3 FHC with fire extinguisher Block I FL.3	Yes	Yes	Yes	Yes	-	-	No	Yes	
29	ตู้ดับเพลิง+ถัง ที่บริเวณ Block J ชั้น 1 FHC with fire extinguisher Block J FL.1	Yes	Yes	Yes	Yes	-	-	No	Yes	
30	ตู้ดับเพลิง+ถัง ที่บริเวณ Block J ชั้น 2 FHC with fire extinguisher Block J FL.2	Yes	Yes	Yes	Yes	-	-	No	Yes	
31	ตู้ดับเพลิง ที่บริเวณ Block K ชั้น 1 FHC with fire extinguisher Block K FL.1	Yes	Yes	Yes	Yes	-	-	No	Yes	
32	ตู้ดับเพลิง ที่บริเวณ Block K ชั้น 2 FHC with fire extinguisher Block K FL.2	Yes	Yes	Yes	Yes	-	-	No	Yes	
33	ตู้ดับเพลิง ที่บริเวณ Block L ชั้น 1 FHC with fire extinguisher Block L FL.1	Yes	Yes	Yes	Yes	-	-	No	Yes	
34	ตู้ดับเพลิง ที่บริเวณ Block L ชั้น 2 FHC with fire extinguisher Block L FL.2	Yes	Yes	Yes	Yes	-	-	No	Yes	
35	ตู้ดับเพลิง ที่บริเวณ Block M/ 1 ชั้น 1 ฟังซ้าย FHC with fire extinguisher Block M/ 1 FL.1 Left side	Yes	Yes	Yes	Yes	-	-	No	Yes	
36	ตู้ดับเพลิง ที่บริเวณ Block M/ 2 ชั้น 1 ฟังขวา FHC with fire extinguisher Block M/ 2 FL.1 Right side	Yes	Yes	Yes	Yes	-	-	No	Yes	
37	ตู้ดับเพลิง ที่บริเวณ Block M/ 1 ชั้น 2 ฟังซ้าย FHC with fire extinguisher Block M/ 1 FL.2 Left side	Yes	Yes	Yes	Yes	-	-	No	Yes	

Monthly Check Fire Hose Cabinet: Nov 2025										
No. ลำดับ	PLACE สถานที่	FIRE HOSE CABINET ตู้ดับเพลิง								REMARK หมายเหตุ
		Fire hose rack/ Reel		Fire Hydrant		Fire Hose 1.5 "		TEST	FEX	
		Fire hose สายฉีดน้ำ	Nozzle หัวฉีด	Coupling 2.5 หัวจ่ายน้ำ 2.5"	Cap ฝาครอบ	Fire hose 1.5 สายฉีดน้ำ 1.5	Nozzle 2.5 หัวฉีด 2.5	ทดสอบฉีดน้ำ	ถังดับเพลิง	
38	ตู้ดับเพลิง ที่บริเวณ Block M/ 2 ชั้น 2 ฟังขวา FHC with fire extinguisher Block M/ 2 FL.2 Right side	Yes	Yes	Yes	Yes	-	-	No	Yes	
39	ตู้ดับเพลิง ที่บริเวณ Block N ชั้น 1 ฟังซ้าย FHC with fire extinguisher Block N FL.1 Left side	Yes	Yes	Yes	Yes	-	-	No	Yes	
40	ตู้ดับเพลิง ที่บริเวณ Block N ชั้น 1 ฟังขวา FHC with fire extinguisher Block N FL.1 Right side	Yes	Yes	Yes	Yes	-	-	No	Yes	
41	ตู้ดับเพลิง ที่บริเวณ Block N ชั้น 2 ฟังซ้าย FHC with fire extinguisher Block N FL.2 Left side	Yes	Yes	Yes	Yes	-	-	No	Yes	
42	ตู้ดับเพลิง ที่บริเวณ Block N ชั้น 2 ฟังขวา FHC with fire extinguisher Block N FL.2 Right side	Yes	Yes	Yes	Yes	-	-	No	Yes	
43	ตู้ดับเพลิง ที่บริเวณ Block O ชั้น 1 ฟังซ้าย FHC with fire extinguisher Block O FL.1 Left side	Yes	Yes	Yes	Yes	-	-	No	Yes	
44	ตู้ดับเพลิง ที่บริเวณ Block O ชั้น 1 ฟังขวา FHC with fire extinguisher Block O FL.1 Right side	Yes	Yes	Yes	Yes	-	-	No	Yes	
45	ตู้ดับเพลิง ที่บริเวณ Block O ชั้น 2 ฟังซ้าย FHC with fire extinguisher Block O FL.2 Left side	Yes	Yes	Yes	Yes	-	-	No	Yes	
46	ตู้ดับเพลิง ที่บริเวณ Block O ชั้น 2 ฟังขวา FHC with fire extinguisher Block O FL.2 Right side	Yes	Yes	Yes	Yes	-	-	No	Yes	
47	ตู้ดับเพลิง ที่บริเวณ Block P ชั้น 1 ฟังซ้าย FHC with fire extinguisher Block P FL.1 Left side	Yes	Yes	Yes	Yes	-	-	No	Yes	
48	ตู้ดับเพลิง ที่บริเวณ Block P ชั้น 1 ฟังขวา FHC with fire extinguisher Block P FL.1 Right side	Yes	Yes	Yes	Yes	-	-	No	Yes	
49	ตู้ดับเพลิง ที่บริเวณ Block P ชั้น 2 ฟังซ้าย FHC with fire extinguisher Block P FL.2 Left side	Yes	Yes	Yes	Yes	-	-	No	Yes	
50	ตู้ดับเพลิง ที่บริเวณ Block P ชั้น 2 ฟังขวา FHC with fire extinguisher Block P FL.2 Right side	Yes	Yes	Yes	Yes	-	-	No	Yes	



Monthly Check Fire Hose Cabinet: Nov 2025										
No. ลำดับ	PLACE สถานที่	FIRE HOSE CABINET ตู้ดับเพลิง								REMARK หมายเหตุ
		Fire hose rack/ Reel		Fire Hydrant		Fire Hose 1.5 "		TEST	FEX	
		Fire hose สายฉีดน้ำ	Nozzle หัวฉีด	Coupling 2.5 หัวจ่ายน้ำ 2.5"	Cap ฝาดรอม	Fire hose 1.5 สายฉีดน้ำ 1.5	Nozzle 2.5 หัวฉีด 2.5	ทดสอบฉีดน้ำ	ถังดับเพลิง	
51	ตู้ดับเพลิง ที่บริเวณ Block Q ชั้น 1 ฟังซ้าย FHC with fire extinguisher Block Q FL.1 Left side	Yes	Yes	Yes	Yes	-	-	No	Yes	
52	ตู้ดับเพลิง ที่บริเวณ Block Q ชั้น 1 ฟังขวา FHC with fire extinguisher Block Q FL.1 Right side	Yes	Yes	Yes	Yes	-	-	No	Yes	
53	ตู้ดับเพลิง ที่บริเวณ Block Q ชั้น 2 ฟังซ้าย FHC with fire extinguisher Block Q FL.2 Left side	Yes	Yes	Yes	Yes	-	-	No	Yes	
54	ตู้ดับเพลิง ที่บริเวณ Block Q ชั้น 2 ฟังขวา FHC with fire extinguisher Block Q FL.2 Right side	Yes	Yes	Yes	Yes	-	-	No	Yes	
55	ตู้ดับเพลิง ที่บริเวณ หน้า Villa 2001 FHC with fire extinguisher Villa 2001	Yes	Yes	Yes	Yes	-	-	No	Yes	
56	ตู้ดับเพลิง ที่บริเวณ หน้า Villa 2004 FHC with fire extinguisher Villa 2004	Yes	Yes	Yes	Yes	-	-	No	Yes	
57	ตู้ดับเพลิง ที่บริเวณ หน้า Villa 2005 FHC with fire extinguisher Villa 2005	Yes	Yes	Yes	Yes	-	-	No	Yes	
58	ตู้ดับเพลิง ที่บริเวณ หน้า Villa 2006 FHC with fire extinguisher Villa 2006	Yes	Yes	Yes	Yes	-	-	No	Yes	
59	ตู้ดับเพลิง ที่บริเวณ หน้า สนามเทนนิส FHC with fire extinguisher Tennis Court	Yes	Yes	Yes	Yes	-	-	No	Yes	
60	ตู้ดับเพลิง ที่บริเวณ ใน Villa 2007 FHC with fire extinguisher inside Villa 2007	Yes	Yes	-	-	-	-	No	Yes	
61	ตู้ดับเพลิง ที่บริเวณ Black ginger FHC with fire extinguisher Black ginger entrance	Yes	Yes	Yes	Yes	-	-	No	Yes	
62	ตู้ดับเพลิง ที่บริเวณ Black ginger FHC with fire extinguisher Black ginger kitchen	Yes	Yes	Yes	Yes	-	-	No	Yes	
63	ตู้ดับเพลิง ที่บริเวณ Water treatment plant FHC with fire extinguisher Water treatment plant	Yes	Yes	Yes	Yes	-	-	No	Yes	

Monthly Check Fire Hose Cabinet: Nov 2025										
No. ลำดับ	PLACE สถานที่	FIRE HOSE CABINET ตู้ดับเพลิง								REMARK หมายเหตุ
		Fire hose rack/ Reel		Fire Hydrant		Fire Hose 1.5 "		TEST	FEX	
		Fire hose สายฉีดน้ำ	Nozzle หัวฉีด	Coupling 2.5 หัวจ่ายน้ำ 2.5"	Cap ฝาดรอม	Fire hose 1.5 สายฉีดน้ำ 1.5	Nozzle 2.5 หัวฉีด 2.5	ทดสอบฉีดน้ำ	ถังดับเพลิง	
64	ตู้ดับเพลิง ที่บริเวณ Tungkah hall/ 1 ชั้น 1 FHC with fire extinguisher Tungkah hall/ 1 ชั้น 1	Yes	Yes	Yes	Yes	-	-	No	Yes	
65	ตู้ดับเพลิง ที่บริเวณ Tungkah hall/ 2 ชั้น 1 FHC with fire extinguisher Tungkah hall/ 2ชั้น 1	Yes	Yes	Yes	Yes	-	-	No	Yes	
66	ตู้ดับเพลิง ที่บริเวณ Server Room ชั้น 2 FHC with fire extinguisher Server Room ชั้น 2	Yes	Yes	Yes	Yes	-	-	No	Yes	
67	ตู้ดับเพลิง ที่บริเวณ ใกล้เคียง Ice machine (Kitchen) FHC with fire extinguisher near Ice machine	Yes	Yes	Yes	Yes	-	-	No	Yes	
68	ตู้ดับเพลิง ที่บริเวณ หน้า HK Office FHC with fire extinguisher in front of HK Office	Yes	Yes	Yes	Yes	-	-	No	Yes	
69	ตู้ดับเพลิง ที่บริเวณ ข้างห้อง Broom 1 FHC with fire extinguisher beside Broom 1	Yes	Yes	-	-	-	-	No	Yes	
70	ตู้ดับเพลิง ที่บริเวณ ข้างห้อง Broom 3 FHC with fire extinguisher Beside Broom 3	Yes	Yes	-	-	-	-	No	Yes	
71	ตู้ดับเพลิง ที่บริเวณ ชั้นดาดฟ้าห้องประชุม FHC with fire extinguisher Rooftop meeting room	Yes	Yes	-	-	-	-	No	Yes	
72	ตู้ดับเพลิง ที่บริเวณ ข้าง Mebe FHC with fire extinguisher beside Mebe	Yes	Yes	Yes	Yes	-	-	No	Yes	

## Monthly Check Fire Hose Cabinet: Dec 2025

No. ลำดับ	PLACE สถานที่	FIRE HOSE CABINET ตู้ดับเพลิง								REMARK หมายเหตุ
		Fire hose rack/ Reel		Fire Hydrant		Fire Hose 1.5"		TEST ทดสอบฉีดน้ำ	FEX ถังดับเพลิง	
		Fire hose สายฉีดน้ำ	Nozzle หัวฉีด	Coupling 2.5 หัวจ่ายน้ำ 2.5"	Cap ฝาคอมน	Fire hose 1.5 สายฉีดน้ำ 1.5	Nozzle 2.5 หัวฉีด 2.5			
1	ตู้ดับเพลิง+ถัง ทับบริเวณ Block A ชั้น 1 FHC with fire extinguisher Block A FL1	-	-	Yes	Yes	Yes	Yes	No	Yes	
2	ตู้ดับเพลิง+ถัง ทับบริเวณ Block A ชั้น 2 FHC with fire extinguisher Block A FL2	Yes	Yes	Yes	Yes	-	-	No	Yes	
3	ตู้ดับเพลิง+ถัง ทับบริเวณ Block A ชั้น 3 FHC with fire extinguisher Block A FL3	Yes	Yes	Yes	Yes	-	-	No	Yes	
4	ตู้ดับเพลิง+ถัง ทับบริเวณ Block B ชั้น 1 FHC with fire extinguisher Block B FL1	-	-	Yes	Yes	Yes	Yes	No	Yes	
5	ตู้ดับเพลิง+ถัง ทับบริเวณ Block B ชั้น 2 FHC with fire extinguisher Block B FL2	Yes	Yes	Yes	Yes	-	-	No	Yes	
6	ตู้ดับเพลิง+ถัง ทับบริเวณ Block B ชั้น 3 FHC with fire extinguisher Block B FL3	Yes	Yes	Yes	Yes	-	-	No	Yes	
7	ตู้ดับเพลิง+ถัง ทับบริเวณ Block C ชั้น 1 FHC with fire extinguisher Block C FL1	-	-	Yes	Yes	Yes	Yes	No	Yes	
8	ตู้ดับเพลิง+ถัง ทับบริเวณ Block C ชั้น 2 FHC with fire extinguisher Block C FL2	Yes	Yes	Yes	Yes	-	-	No	Yes	
9	ตู้ดับเพลิง+ถัง ทับบริเวณ Block C ชั้น 3 FHC with fire extinguisher Block C FL3	Yes	Yes	Yes	Yes	-	-	No	Yes	
10	ตู้ดับเพลิง+ถัง ทับบริเวณ Block D ชั้น 1 FHC with fire extinguisher Block D FL1	Yes	Yes	Yes	Yes	-	-	No	Yes	

## Monthly Check Fire Hose Cabinet: Dec 2025

No. ลำดับ	PLACE สถานที่	FIRE HOSE CABINET ตู้ดับเพลิง								REMARK หมายเหตุ
		Fire hose rack/ Reel		Fire Hydrant		Fire Hose 1.5 "		TEST ทดสอบฉีดน้ำ	FEX ถังดับเพลิง	
		Fire hose สายฉีดน้ำ	Nozzle หัวฉีด	Coupling 2.5 หัวจ่ายน้ำ 2.5"	Cap ฝาคอชม	Fire hose 1.5 สายฉีดน้ำ 1.5	Nozzle 2.5 หัวฉีด 2.5			
11	ตู้ดับเพลิง+ถัง ทับบริเวณ Block D ชั้น 2 FHC with fire extinguisher Block D FL2	Yes	Yes	Yes	Yes	-	-	No	Yes	
12	ตู้ดับเพลิง+ถัง ทับบริเวณ Block E ชั้น 1 FHC with fire extinguisher Block E FL1	-	-	Yes	Yes	Yes	Yes	No	Yes	
13	ตู้ดับเพลิง+ถัง ทับบริเวณ Block E ชั้น 2 FHC with fire extinguisher Block E FL2	Yes	Yes	Yes	Yes	-	-	No	Yes	
14	ตู้ดับเพลิง+ถัง ทับบริเวณ Block E ชั้น 3 FHC with fire extinguisher Block E FL3	Yes	Yes	Yes	Yes	-	-	No	Yes	
15	ตู้ดับเพลิง+ถัง ทับบริเวณ Block F ชั้น 1 FHC with fire extinguisher Block F FL1	-	-	Yes	Yes	Yes	Yes	No	Yes	
16	ตู้ดับเพลิง+ถัง ทับบริเวณ Block F ชั้น 2 FHC with fire extinguisher Block F FL2	Yes	Yes	Yes	Yes	-	-	No	Yes	
17	ตู้ดับเพลิง+ถัง ทับบริเวณ Block F ชั้น 3 FHC with fire extinguisher Block F FL3	Yes	Yes	Yes	Yes	-	-	No	Yes	
18	ตู้ดับเพลิง+ถัง ทับบริเวณ Block G ชั้น 1 FHC with fire extinguisher Block G FL1	-	-	Yes	Yes	Yes	Yes	No	Yes	
19	ตู้ดับเพลิง+ถัง ทับบริเวณ Block G ชั้น 2 FHC with fire extinguisher Block G FL2	Yes	Yes	Yes	Yes	-	-	No	Yes	
20	ตู้ดับเพลิง+ถัง ทับบริเวณ Block G ชั้น 3 FHC with fire extinguisher Block G FL3	Yes	Yes	Yes	Yes	-	-	No	Yes	
21	ตู้ดับเพลิง+ถัง ทับบริเวณ Block H ชั้น 1 FHC with fire extinguisher Block H FL1	-	-	Yes	Yes	Yes	Yes	No	Yes	
22	ตู้ดับเพลิง+ถัง ทับบริเวณ Block H ชั้น 2 FHC with fire extinguisher Block H FL2	Yes	Yes	Yes	Yes	-	-	No	Yes	

Monthly Check Fire Hose Cabinet: Dec 2025										
No. ลำดับ	PLACE สถานที่	FIRE HOSE CABINET								REMARK หมายเหตุ
		ตู้ดับเพลิง						TEST	FEX	
		Fire hose rack/ Reel	Fire Hydrant	Fire Hose 1.5 "						
		Fire hose สายฉีดน้ำ	Nozzle หัวฉีด	Coupling 2.5 หัวจ่ายน้ำ 2.5"	Cap ฝาครอบ	Fire hose 1.5 สายฉีดน้ำ 1.5	Nozzle 2.5 หัวฉีด 2.5	ทดสอบฉีดน้ำ	ถังดับเพลิง	
23	ตู้ดับเพลิง+ถัง ที่บริเวณ Block H ชั้น 3 FHC with fire extinguisher Block H FL.3	Yes	Yes	Yes	Yes	-	-	No	Yes	
24	ตู้ดับเพลิง+ถัง ที่บริเวณ Block I ชั้น 1 ซึ่งขวา FHC with fire extinguisher Block I FL.1 Right side	Yes	Yes	Yes	Yes	-	-	No	Yes	
25	ตู้ดับเพลิง+ถัง ที่บริเวณ Block I ชั้น 1 ซึ่งซ้าย FHC with fire extinguisher Block I FL.1 Left side	-	-	Yes	Yes	Yes	Yes	No	Yes	
26	ตู้ดับเพลิง+ถัง ที่บริเวณ Block I ชั้น 2 ซึ่งขวา FHC with fire extinguisher Block I FL.2 Right side	Yes	Yes	Yes	Yes	-	-	No	Yes	
27	ตู้ดับเพลิง+ถัง ที่บริเวณ Block I ชั้น 2 ซึ่งซ้าย FHC with fire extinguisher Block I FL.2 Left side	Yes	Yes	Yes	Yes	-	-	No	Yes	
28	ตู้ดับเพลิง+ถัง ที่บริเวณ Block I ชั้น 3 FHC with fire extinguisher Block I FL.3	Yes	Yes	Yes	Yes	-	-	No	Yes	
29	ตู้ดับเพลิง+ถัง ที่บริเวณ Block J ชั้น 1 FHC with fire extinguisher Block J FL.1	Yes	Yes	Yes	Yes	-	-	No	Yes	
30	ตู้ดับเพลิง+ถัง ที่บริเวณ Block J ชั้น 2 FHC with fire extinguisher Block J FL.2	Yes	Yes	Yes	Yes	-	-	No	Yes	
31	ตู้ดับเพลิง ที่บริเวณ Block K ชั้น 1 FHC with fire extinguisher Block K FL.1	Yes	Yes	Yes	Yes	-	-	No	Yes	
32	ตู้ดับเพลิง ที่บริเวณ Block K ชั้น 2 FHC with fire extinguisher Block K FL.2	Yes	Yes	Yes	Yes	-	-	No	Yes	
33	ตู้ดับเพลิง ที่บริเวณ Block L ชั้น 1 FHC with fire extinguisher Block L FL.1	Yes	Yes	Yes	Yes	-	-	No	Yes	
34	ตู้ดับเพลิง ที่บริเวณ Block L ชั้น 2 FHC with fire extinguisher Block L FL.2	Yes	Yes	Yes	Yes	-	-	No	Yes	

Monthly Check Fire Hose Cabinet: Dec 2025										
No. ลำดับ	PLACE สถานที่	FIRE HOSE CABINET								REMARK หมายเหตุ
		ตู้ดับเพลิง								
		Fire hose rack/ Reel		Fire Hydrant		Fire Hose 1.5 "		TEST ทดสอบฉีดน้ำ	FEX ถังดับเพลิง	
		Fire hose สายฉีดน้ำ	Nozzle หัวฉีด	Coupling 2.5 หัวจ่ายน้ำ 2.5"	Cap ฝาทรงบน	Fire hose 1.5 สายฉีดน้ำ 1.5	Nozzle 2.5 หัวฉีด 2.5			
35	ตู้ดับเพลิง ที่บริเวณ Block M/ 1 ชั้น 1 สิ่งซ้าย FHC with fire extinguisher Block M/ 1 FL.1 Left side	Yes	Yes	Yes	Yes	-	-	No	Yes	
36	ตู้ดับเพลิง ที่บริเวณ Block M/ 2 ชั้น 1 สิ่งขวา FHC with fire extinguisher Block M/ 2 FL.1 Right side	Yes	Yes	Yes	Yes	-	-	No	Yes	
37	ตู้ดับเพลิง ที่บริเวณ Block M/ 1 ชั้น 2 สิ่งซ้าย FHC with fire extinguisher Block M/ 1 FL.2 Left side	Yes	Yes	Yes	Yes	-	-	No	Yes	
38	ตู้ดับเพลิง ที่บริเวณ Block M/ 2 ชั้น 2 สิ่งขวา FHC with fire extinguisher Block M/ 2 FL.2 Right side	Yes	Yes	Yes	Yes	-	-	No	Yes	
39	ตู้ดับเพลิง ที่บริเวณ Block N ชั้น 1 สิ่งซ้าย FHC with fire extinguisher Block N FL.1 Left side	Yes	Yes	Yes	Yes	-	-	No	Yes	
40	ตู้ดับเพลิง ที่บริเวณ Block N ชั้น 1 สิ่งขวา FHC with fire extinguisher Block N FL.1 Right side	Yes	Yes	Yes	Yes	-	-	No	Yes	
41	ตู้ดับเพลิง ที่บริเวณ Block N ชั้น 2 สิ่งซ้าย FHC with fire extinguisher Block N FL.2 Left side	Yes	Yes	Yes	Yes	-	-	No	Yes	
42	ตู้ดับเพลิง ที่บริเวณ Block N ชั้น 2 สิ่งขวา FHC with fire extinguisher Block N FL.2 Right side	Yes	Yes	Yes	Yes	-	-	No	Yes	
43	ตู้ดับเพลิง ที่บริเวณ Block O ชั้น 1 สิ่งซ้าย FHC with fire extinguisher Block O FL.1 Left side	Yes	Yes	Yes	Yes	-	-	No	Yes	
44	ตู้ดับเพลิง ที่บริเวณ Block O ชั้น 1 สิ่งขวา FHC with fire extinguisher Block O FL.1 Right side	Yes	Yes	Yes	Yes	-	-	No	Yes	
45	ตู้ดับเพลิง ที่บริเวณ Block O ชั้น 2 สิ่งซ้าย FHC with fire extinguisher Block O FL.2 Left side	Yes	Yes	Yes	Yes	-	-	No	Yes	
46	ตู้ดับเพลิง ที่บริเวณ Block O ชั้น 2 สิ่งขวา FHC with fire extinguisher Block O FL.2 Right side	Yes	Yes	Yes	Yes	-	-	No	Yes	

Monthly Check Fire Hose Cabinet: Dec 2025										
No. ลำดับ	PLACE สถานที่	FIRE HOSE CABINET								REMARK หมายเหตุ
		Fire hose rack/ Reel		Fire Hydrant		Fire Hose 1.5 "		TEST ทดสอบฉีดน้ำ	FEX ถังดับเพลิง	
		Fire hose สายฉีดน้ำ	Nozzle หัวฉีด	Coupling 2.5 เข้าจากหน้า 2.5"	Cap ฝาทรง	Fire hose 1.5 สายฉีดน้ำ 1.5	Nozzle 2.5 หัวฉีด 2.5			
47	ตู้ดับเพลิง ที่บริเวณ Block P ชั้น 1 ฝั่งซ้าย FHC with fire extinguisher Block P FL.1 Left side	Yes	Yes	Yes	Yes	-	-	No	Yes	
48	ตู้ดับเพลิง ที่บริเวณ Block P ชั้น 1 ฝั่งขวา FHC with fire extinguisher Block P FL.1 Right side	Yes	Yes	Yes	Yes	-	-	No	Yes	
49	ตู้ดับเพลิง ที่บริเวณ Block P ชั้น 2 ฝั่งซ้าย FHC with fire extinguisher Block P FL.2 Left side	Yes	Yes	Yes	Yes	-	-	No	Yes	
50	ตู้ดับเพลิง ที่บริเวณ Block P ชั้น 2 ฝั่งขวา FHC with fire extinguisher Block P FL.2 Right side	Yes	Yes	Yes	Yes	-	-	No	Yes	
51	ตู้ดับเพลิง ที่บริเวณ Block Q ชั้น 1 ฝั่งซ้าย FHC with fire extinguisher Block Q FL.1 Left side	Yes	Yes	Yes	Yes	-	-	No	Yes	
52	ตู้ดับเพลิง ที่บริเวณ Block Q ชั้น 1 ฝั่งขวา FHC with fire extinguisher Block Q FL.1 Right side	Yes	Yes	Yes	Yes	-	-	No	Yes	
53	ตู้ดับเพลิง ที่บริเวณ Block Q ชั้น 2 ฝั่งซ้าย FHC with fire extinguisher Block Q FL.2 Left side	Yes	Yes	Yes	Yes	-	-	No	Yes	
54	ตู้ดับเพลิง ที่บริเวณ Block Q ชั้น 2 ฝั่งขวา FHC with fire extinguisher Block Q FL.2 Right side	Yes	Yes	Yes	Yes	-	-	No	Yes	
55	ตู้ดับเพลิง ที่บริเวณ หน้า Villa 2001 FHC with fire extinguisher Villa 2001	Yes	Yes	Yes	Yes	-	-	No	Yes	
56	ตู้ดับเพลิง ที่บริเวณ หน้า Villa 2004 FHC with fire extinguisher Villa 2004	Yes	Yes	Yes	Yes	-	-	No	Yes	
57	ตู้ดับเพลิง ที่บริเวณ หน้า Villa 2005 FHC with fire extinguisher Villa 2005	Yes	Yes	Yes	Yes	-	-	No	Yes	
58	ตู้ดับเพลิง ที่บริเวณ หน้า Villa 2006 FHC with fire extinguisher Villa 2006	Yes	Yes	Yes	Yes	-	-	No	Yes	

Monthly Check Fire Hose Cabinet: Dec 2025										
No. ลำดับ	PLACE สถานที่	FIRE HOSE CABINET								REMARK หมายเหตุ
		ตู้ดับเพลิง						TEST ทดสอบฉีดน้ำ	FEX ถังดับเพลิง	
		Fire hose rack/ Reel		Fire Hydrant		Fire Hose 1.5 "				
		Fire hose สายฉีดน้ำ	Nozzle หัวฉีด	Coupling 2.5 เข้าจากหน้า 2.5"	Cap ฝาทรง	Fire hose 1.5 สายฉีดน้ำ 1.5	Nozzle 2.5 หัวฉีด 2.5			
59	ตู้ดับเพลิง ที่บริเวณ หน้า สนามเทนนิส FHC with fire extinguisher Tennis Court	Yes	Yes	Yes	Yes	-	-	No	Yes	
60	ตู้ดับเพลิง ที่บริเวณ ใน Villa 2007 FHC with fire extinguisher inside Villa 2007	Yes	Yes	-	-	-	-	No	Yes	
61	ตู้ดับเพลิง ที่บริเวณ Black ginger FHC with fire extinguisher Black ginger entrance	Yes	Yes	Yes	Yes	-	-	No	Yes	
62	ตู้ดับเพลิง ที่บริเวณ Black ginger FHC with fire extinguisher Black ginger kitchen	Yes	Yes	Yes	Yes	-	-	No	Yes	
63	ตู้ดับเพลิง ที่บริเวณ Water treatment plant FHC with fire extinguisher Water treatment plant	Yes	Yes	Yes	Yes	-	-	No	Yes	
64	ตู้ดับเพลิง ที่บริเวณ Tungkah hall/ 1 ชั้น 1 FHC with fire extinguisher Tungkah hall/ 1 ชั้น 1	Yes	Yes	Yes	Yes	-	-	No	Yes	
65	ตู้ดับเพลิง ที่บริเวณ Tungkah hall/ 2 ชั้น 1 FHC with fire extinguisher Tungkah hall/ 2ชั้น 1	Yes	Yes	Yes	Yes	-	-	No	Yes	
66	ตู้ดับเพลิง ที่บริเวณ Server Room ชั้น 2 FHC with fire extinguisher Server Room ชั้น 2	Yes	Yes	Yes	Yes	-	-	No	Yes	
67	ตู้ดับเพลิง ที่บริเวณ ใกล้ Ice machine (Kitchen) FHC with fire extinguisher near Ice machine	Yes	Yes	Yes	Yes	-	-	No	Yes	
68	ตู้ดับเพลิง ที่บริเวณ หน้า HK Office FHC with fire extinguisher in front of HK Office	Yes	Yes	Yes	Yes	-	-	No	Yes	
69	ตู้ดับเพลิง ที่บริเวณ ข้างห้อง Broom 1 FHC with fire extinguisher beside Broom 1	Yes	Yes	-	-	-	-	No	Yes	
70	ตู้ดับเพลิง ที่บริเวณ ข้างห้อง Broom 3 FHC with fire extinguisher Beside Broom 3	Yes	Yes	-	-	-	-	No	Yes	



Monthly Check Fire Hose Cabinet: Dec 2025										
No. ลำดับ	PLACE สถานที่	FIRE HOSE CABINET								REMARK หมายเหตุ
		ตู้ดับเพลิง								
		Fire hose rack/ Reel		Fire Hydrant		Fire Hose 1.5"		TEST	FEX	
		Fire hose สายฉีดน้ำ	Nozzle หัวฉีด	Coupling 2.5 หัวจ่ายน้ำ 2.5"	Cap ฝาคาบ	Fire hose 1.5 สายฉีดน้ำ 1.5	Nozzle 2.5 หัวฉีด 2.5	ทดสอบฉีดน้ำ	ถังดับเพลิง	
71	ตู้ดับเพลิง ที่บริเวณ ชั้นลาดฟ้าห้องประชุม FHC with fire extinguisher Rooftop meeting room	Yes	Yes	-	-	-	-	No	Yes	
72	ตู้ดับเพลิง ที่บริเวณ ข้าง Mebe FHC with fire extinguisher beside Mebe	Yes	Yes	Yes	Yes	-	-	No	Yes	

Checked by : Saranyoo Konchatree/Safety Officer      Date: Dec 23,25

THE SLATE

A PHUKET PEARL RESORT

Fire Extinguisher Check: July, 25

No. ลำดับที่	Location ตำแหน่ง	FIRE EXTINGUISHER				REMARK หมายเหตุ
		ถังดับเพลิง				
		TYPE OF FEX	SIZE	PRESSURE	CLEANING	
1	ถังดับเพลิง ที่บริเวณ Butler Office	Dry Chemical	10 lbs.	Normal	OK	
2	ถังดับเพลิง อยู่บริเวณ Black Ginger Kitchen 1	Dry Chemical	10 lbs.	Normal	OK	
3	ถังดับเพลิง อยู่บริเวณ Black Ginger Kitchen 2	Foam	10 lbs.	Normal	OK	
4	ถังดับเพลิง อยู่บริเวณ Black Ginger Kitchen 3	CO2	10 lbs.	Normal	OK	
5	ถังดับเพลิง ที่บริเวณ หอพักชาย ชั้น 1/ M Dormitory FL. 1	Dry Chemical	10 lbs.	Normal	OK	Need to repalce as is not in good condition
6	ถังดับเพลิง ที่บริเวณ หอพักชาย ชั้น 2/ M Dormitory FL. 2	Dry Chemical	10 lbs.	Normal	OK	Need to repalce as is not in good condition
7	ถังดับเพลิง ที่บริเวณ หอพักชาย ชั้น 3/ M Dormitory FL. 3	Dry Chemical	10 lbs.	Normal	OK	Need to repalce as is not in good condition
8	ถังดับเพลิง ที่บริเวณ หอพักหญิง ชั้น 1/ FM Dormitory FL. 1	ABC	10 lbs.	Normal	OK	Need to repalce as is not in good condition
9	ถังดับเพลิง ที่บริเวณ หอพักหญิง ชั้น 2/FM Dormitory FL. 2	ABC	10 lbs.	Normal	OK	Need to repalce as is not in good condition
10	ถังดับเพลิง ที่บริเวณ หอพักหญิง ชั้น 3/FM Dormitory FL. 3	ABC	10 lbs.	Normal	OK	Need to repalce as is not in good condition
11	ถังดับเพลิง ที่บริเวณ ห้อง Generator 1	CO2	15 lbs.	Normal	OK	
12	ถังดับเพลิง ที่บริเวณ ห้อง Generator 2	Foam	2.5 G	Normal	OK	
13	ถังดับเพลิง ที่บริเวณ ห้อง MDB Beside EN Office	Halotron	10 lbs.	Normal	OK	
14	ถังดับเพลิง ที่บริเวณ EN Workshop	CO2	15 lbs.	Normal	OK	
15	เครื่องดับเพลิง อยู่บริเวณ EN Office Entrance 1	Foam	2.5 G	Normal	OK	
16	เครื่องดับเพลิง อยู่บริเวณ EN Office Entrance 2	Dry Chemical	10 lbs.	Normal	OK	
17	เครื่องดับเพลิง อยู่บริเวณ EN Office Entrance 3	Dry Chemical	10 lbs.	Normal	OK	
18	เครื่องดับเพลิง อยู่บริเวณ Boiler Room 1	Dry Chemical	10 lbs.	Normal	OK	
19	เครื่องดับเพลิง อยู่บริเวณ Boiler Room 2	Foam	2.5 G	Normal	OK	
20	เครื่องดับเพลิง อยู่บริเวณ Technician room 1	Dry Chemical	10 lbs.	Normal	OK	
21	เครื่องดับเพลิง อยู่บริเวณ Technician room 2	Dry Chemical	10 lbs.	Normal	OK	
22	ถังดับเพลิง ที่บริเวณ Receiving Area	Dry Chemical	10 lbs.	Normal	OK	
23	ถังดับเพลิง ที่บริเวณ EE room oposite Unifrom room	CO2	15 lbs.	Normal	OK	
24	ถังดับเพลิง ที่บริเวณ Unifrom room	Dry Chemical	10 lbs.	Normal	OK	
25	ถังดับเพลิง ที่บริเวณ Laundry Room	CO2	15 lbs.	Normal	OK	
26	ถังดับเพลิง ที่บริเวณ Laundry Room	CO2	15 lbs.	Normal	OK	
27	ถังดับเพลิง อยู่บริเวณ Server Room (next to Excom) 1	Haloron	10 lbs.	Normal	OK	
28	ถังดับเพลิง อยู่บริเวณ Server Room (next to Excom) 2	Haloron	10 lbs.	Normal	OK	
29	ถังดับเพลิง ที่บริเวณ Katu 1 (Linen room)	Dry Chemical	10 lbs.	Normal	OK	
30	ถังดับเพลิง อยู่บริเวณ MDB Tongkah Hall	CO2	15 lbs.	Normal	OK	
31	ถังดับเพลิง ที่บริเวณ Main Kitchen Room 1	CO2	20 lbs.	Normal	OK	
32	ถังดับเพลิง ที่บริเวณ Main Kitchen Room 2	Foam	2.5 G	Normal	OK	
33	ถังดับเพลิง ที่บริเวณ Main Kitchen Room 3	CO2	20 lbs.	Normal	OK	
34	ถังดับเพลิง ที่บริเวณ Main Kitchen Room 4	Foam	2.5 G	Normal	OK	
35	ถังดับเพลิง ที่บริเวณ Front Office	Haloron	10 lbs.	Normal	OK	Need to repalce as is not in good condition
36	เครื่องดับเพลิง อยู่บริเวณ Lobby Gas Store Room	Foam	2.5 G.	Normal	OK	Need to repalce as is not in good condition

Fire Extinguisher Check: July, 25

No. ลำดับที่	Location ตำแหน่ง	FIRE EXTINGUISHER ถังดับเพลิง				REMARK หมายเหตุ
		TYPE OF FEX	SIZE	PRESSURE	CLEANING	
37	เครื่องดับเพลิง อยู่บริเวณ Public Area Office	Dry Chemaical	10 lbs.	Normal	OK	
38	ถังดับเพลิง อยู่บริเวณ Rivet Kitchen 1	CO2	15 lbs.	Normal	OK	
39	ถังดับเพลิง อยู่บริเวณ Rivet Kitchen 2	CO2	15 lbs.	Normal	OK	
40	ถังดับเพลิง อยู่บริเวณ Rivet Kitchen 3	Foam	2.5 G	Normal	OK	
41	ถังดับเพลิง ทับริเวณ Security Beach Gate	Dry Chemaical	10 lbs.	Normal	OK	
42	ถังดับเพลิง ทับริเวณ MDB. Garden Office	Dry Chemaical	10 lbs.	Normal	OK	
43	ถังดับเพลิง ทับริเวณ MDB. Tin Box	Dry Chemaical	10 lbs.	Normal	OK	
44	ถังดับเพลิง ทับริเวณ Tin Box	Dry Chemaical	10 lbs.	Normal	OK	
45	ถังดับเพลิง ทับริเวณ Gym 1	Dry Chemaical	10 lbs.	Normal	OK	
46	ถังดับเพลิง ทับริเวณ Gym 2	Dry Chemaical	10 lbs.	Normal	OK	
47	เครื่องดับเพลิง อยู่บริเวณ TTS	Dry Chemaical	10 lbs.	Normal	OK	
48	ถังดับเพลิง ทับริเวณ Secerity Main Gate	Dry Chemaical	10 lbs.	Normal	OK	
49	ถังดับเพลิง ทับริเวณ Coqoon Spa Office	Haloron	10 lbs.	Normal	OK	
50	ถังดับเพลิง อยู่ทับริเวณ Salon Room	Haloron	10 lbs.	Normal	OK	
51	ถังดับเพลิง อยู่ทับริเวณ Outside Salon Room	Haloron	10 lbs.	Normal	OK	
52	ถังดับเพลิง อยู่ทับริเวณ Heat Pump Spa 2	Dry Chemaical	10 lbs.	Normal	OK	
53	ถังดับเพลิง อยู่ทับริเวณ Heat Pump Spa 3	Dry Chemaical	10 lbs.	Normal	OK	
54	ถังดับเพลิง อยู่ทับริเวณ Motorcycle parking 1	Foam	2.5 G	Normal	OK	
55	ถังดับเพลิง อยู่ทับริเวณ Motorcycle parking 2	Foam	2.5 G	Normal	OK	
56	ถังดับเพลิง ทับริเวณ Counter Concierge	Dry Chemaical	10 lbs.	Normal	OK	
57	ถังดับเพลิง อยู่ทับริเวณ Stock room	Haloron	10 lbs.	Normal	OK	
58	ถังดับเพลิง ทับริเวณ Accounting Office	Dry Chemaical	10 lbs.	Normal	OK	
59	ถังดับเพลิง ทับริเวณ Dive center	Dry Chemaical	10 lbs.	Normal	OK	
60	Automatic extinguisher Main kitchen 1	Haloron	5 Kg	Normal	OK	
61	Automatic extinguisher Main kitchen 2	Haloron	5 Kg	Normal	OK	
62	ถังดับเพลิง ทับริเวณ Pump room pool 1	Dry Chemaical	10 lbs.	Normal	OK	
63	ถังดับเพลิง ทับริเวณ Revet store	Dry Chemaical	10 lbs.	Normal	OK	
64	ถังดับเพลิง ทับริเวณ Pump room Kid Club	Dry Chemaical	10 lbs.	Normal	OK	
65	ถังดับเพลิง ทับริเวณ Shore Thing Storage	Dry Chemaical	10 lbs.	Normal	OK	
66	ถังดับเพลิง ทับริเวณ Moo Kitchen	Halotron	10 lbs.	Normal	OK	
67	ถังดับเพลิง ทับริเวณ Gas Storage	Dry Chemaical	10 lbs.	Normal	OK	

Reported by : Saranyoo Konchatree/Safety Officer    Date: Jul 25, 25



Fire Extinguisher Check: August, 25

No. ลำดับที่	Location ตำแหน่ง	FIRE EXTINGUISHER ถังดับเพลิง				REMARK หมายเหตุ
		TYPE OF FEX	SIZE	PRESSURE	CLEANING	
1	ถังดับเพลิง ทับริเวณ Butler Office	Dry Chemaical	10 lbs.	Normal	OK	
2	ถังดับเพลิง อยู่ทับริเวณ Black Ginger Kitchen 1	Dry Chemaical	10 lbs.	Normal	OK	
3	ถังดับเพลิง อยู่ทับริเวณ Black Ginger Kitchen 2	Foam	10 lbs.	Normal	OK	
4	ถังดับเพลิง อยู่ทับริเวณ Black Ginger Kitchen 3	CO2	10 lbs.	Normal	OK	
5	ถังดับเพลิง ทับริเวณ หอพักชาย ชั้น 1/ M Dormitory FL. 1	Dry Chemaical	10 lbs.	Normal	OK	
6	ถังดับเพลิง ทับริเวณ หอพักชาย ชั้น 2/ M Dormitory FL. 2	Dry Chemaical	10 lbs.	Normal	OK	
7	ถังดับเพลิง ทับริเวณ หอพักชาย ชั้น 3/ M Dormitory FL. 3	Dry Chemaical	10 lbs.	Normal	OK	
8	ถังดับเพลิง ทับริเวณ หอพักหญิง ชั้น 1/ FM Dormitory FL. 1	Dry Chemaical	10 lbs.	Normal	OK	
9	ถังดับเพลิง ทับริเวณ หอพักหญิง ชั้น 2/ FM Dormitory FL. 2	Dry Chemaical	10 lbs.	Normal	OK	
10	ถังดับเพลิง ทับริเวณ หอพักหญิง ชั้น 3/ FM Dormitory FL. 3	Dry Chemaical	10 lbs.	Normal	OK	
11	ถังดับเพลิง ทับริเวณ ห้อง Generator 1	CO2	15 lbs.	Normal	OK	
12	ถังดับเพลิง ทับริเวณ ห้อง Generator 2	Foam	2.5 G	Normal	OK	
13	ถังดับเพลิง ทับริเวณ ห้อง MDB Beside EN Office	Halotron	10 lbs.	Normal	OK	
14	ถังดับเพลิง ทับริเวณ EN Workshop	CO2	15 lbs.	Normal	OK	
15	เครื่องดับเพลิง อยู่ทับริเวณ EN Office Entrance 1	Foam	2.5 G	Normal	OK	
16	เครื่องดับเพลิง อยู่ทับริเวณ EN Office Entrance 2	Dry Chemaical	10 lbs.	Normal	OK	
17	เครื่องดับเพลิง อยู่ทับริเวณ EN Office Entrance 3	Dry Chemaical	10 lbs.	Normal	OK	
18	เครื่องดับเพลิง อยู่ทับริเวณ Boiler Room 1	Dry Chemaical	10 lbs.	Normal	OK	
19	เครื่องดับเพลิง อยู่ทับริเวณ Boiler Room 2	Foam	2.5 G	Normal	OK	
20	เครื่องดับเพลิง อยู่ทับริเวณ Technician room 1	Dry Chemaical	10 lbs.	Normal	OK	
21	เครื่องดับเพลิง อยู่ทับริเวณ Technician room 2	Dry Chemaical	10 lbs.	Normal	OK	
22	ถังดับเพลิง ทับริเวณ Receiving Area	Dry Chemaical	10 lbs.	Normal	OK	
23	ถังดับเพลิง ทับริเวณ EE room oposite Unifrom room	CO2	15 lbs.	Normal	OK	
24	ถังดับเพลิง ทับริเวณ Unifrom room	Dry Chemaical	10 lbs.	Normal	OK	
25	ถังดับเพลิง ทับริเวณ Laundry Room	CO2	15 lbs.	Normal	OK	
26	ถังดับเพลิง ทับริเวณ Laundry Room	CO2	15 lbs.	Normal	OK	
27	ถังดับเพลิง อยู่ทับริเวณ Server Room (next to Excom) 1	Haloron	10 lbs.	Normal	OK	
28	ถังดับเพลิง อยู่ทับริเวณ Server Room (next to Excom) 2	Haloron	10 lbs.	Normal	OK	
29	ถังดับเพลิง ทับริเวณ Katu 1 (Linen room)	Dry Chemaical	10 lbs.	Normal	OK	
30	ถังดับเพลิง อยู่ทับริเวณ MDB Tongkah Hall	CO2	15 lbs.	Normal	OK	
31	ถังดับเพลิง ทับริเวณ Main Kitchen Room 1	CO2	20 lbs.	Normal	OK	
32	ถังดับเพลิง ทับริเวณ Main Kitchen Room 2	Foam	2.5 G	Normal	OK	
33	ถังดับเพลิง ทับริเวณ Main Kitchen Room 3	CO2	20 lbs.	Normal	OK	
34	ถังดับเพลิง ทับริเวณ Main Kitchen Room 4	Foam	2.5 G	Normal	OK	
35	เครื่องดับเพลิง อยู่ทับริเวณ Lobby Gas Store Room Are	Dry Chemaical	11 lbs.	Normal	OK	
36	เครื่องดับเพลิง อยู่ทับริเวณ Public Area Office	Dry Chemaical	10 lbs.	Normal	OK	

## Fire Extinguisher Check: August, 25

No. ลำดับที่	Location ตำแหน่ง	FIRE EXTINGUISHER ถังดับเพลิง				REMARK หมายเหตุ
		TYPE OF FEX	SIZE	PRESSURE	CLEANING	
37	ถังดับเพลิง อยู่บริเวณ Rivet Kitchen 1	CO2	15 lbs.	Normal	OK	
38	ถังดับเพลิง อยู่บริเวณ Rivet Kitchen 2	CO2	15 lbs.	Normal	OK	
39	ถังดับเพลิง อยู่บริเวณ Rivet Kitchen 3	Foam	2.5 G	Normal	OK	
40	ถังดับเพลิง ที่บริเวณ Security Beach Gate	Dry Chemaical	10 lbs.	Normal	OK	
41	ถังดับเพลิง ที่บริเวณ MDB. Garden Office	Dry Chemaical	10 lbs.	Normal	OK	
42	ถังดับเพลิง ที่บริเวณ MDB. Tin Box	Dry Chemaical	10 lbs.	Normal	OK	
43	ถังดับเพลิง ที่บริเวณ Tin Box	Dry Chemaical	10 lbs.	Normal	OK	
44	ถังดับเพลิง ที่บริเวณ Gym 1	Dry Chemaical	10 lbs.	Normal	OK	
45	ถังดับเพลิง ที่บริเวณ Gym 2	Dry Chemaical	10 lbs.	Normal	OK	
46	เครื่องดับเพลิง อยู่บริเวณ TTS	Dry Chemaical	10 lbs.	Normal	OK	
47	ถังดับเพลิง ที่บริเวณ Secerity Main Gate	Dry Chemaical	10 lbs.	Normal	OK	
48	ถังดับเพลิง ที่บริเวณ Coqoon Spa Office	Haloron	10 lbs.	Normal	OK	
49	ถังดับเพลิง อยู่บริเวณ Salon Room	Haloron	10 lbs.	Normal	OK	
50	ถังดับเพลิง อยู่บริเวณ Outside Salon Room	Haloron	10 lbs.	Normal	OK	Need to repalce as is not in good condition
51	ถังดับเพลิง อยู่บริเวณ Hot water system spa D.5	Dry Chemaical	10 lbs.	Normal	OK	
52	ถังดับเพลิง อยู่บริเวณ Motorcycle parking 1	Foam	2.5 G	Normal	OK	
53	ถังดับเพลิง อยู่บริเวณ Motorcycle parking 2	Foam	2.5 G	Normal	OK	
54	ถังดับเพลิง ที่บริเวณ Counter Concierge	Dry Chemaical	10 lbs.	Normal	OK	
55	ถังดับเพลิง อยู่บริเวณ Stock room	Haloron	10 lbs.	Normal	OK	
56	ถังดับเพลิง ที่บริเวณ Accounting Office	Dry Chemaical	10 lbs.	Normal	OK	
57	ถังดับเพลิง ที่บริเวณ Dive center	Dry Chemaical	10 lbs.	Normal	OK	
58	Automatic extinguisher Main kitchen 1	Haloron	5 Kg	Normal	OK	
59	Automatic extinguisher Main kitchen 2	Haloron	5 Kg	Normal	OK	
60	ถังดับเพลิง ที่บริเวณ Pump room pool 1	Dry Chemaical	10 lbs.	Normal	OK	
61	ถังดับเพลิง ที่บริเวณ Revet store	Dry Chemaical	10 lbs.	Normal	OK	
62	ถังดับเพลิง ที่บริเวณ Pump room Kid Club	Dry Chemaical	10 lbs.	Normal	OK	
63	ถังดับเพลิง ที่บริเวณ Shore Thing Storage	Dry Chemaical	10 lbs.	Normal	OK	
64	ถังดับเพลิง ที่บริเวณ Moo's Kitchen	Halotron	10 lbs.	Normal	OK	
65	ถังดับเพลิง ที่บริเวณ Gas Storage	Dry Chemaical	10 lbs.	Normal	OK	
66	ถังดับเพลิง ที่บริเวณ Housekeeper Room 1	Dry Chemaical	10 lbs.	Normal	OK	
67	ถังดับเพลิง ที่บริเวณ Housekeeper Room 2	Dry Chemaical	10 lbs.	Normal	OK	

Reported by : Saranyoo Konchatree/Safety Officer

Date: Aug 29, 25

# THE SLATE

A PHUKET PEARL RESORT

## Fire Extinguisher Check: Septemper, 25

No. ลำดับที่	Location ตำแหน่ง	FIRE EXTINGUISHER ถังดับเพลิง				REMARK หมายเหตุ
		TYPE OF FEX	SIZE	PRESSURE	CLEANING	
1	ถังดับเพลิง ที่บริเวณ Butler Office	Dry Chemaical	10 lbs.	-	-	low pressure
2	ถังดับเพลิง อยู่บริเวณ Black Ginger Kitchen 1	CO2	15 lbs.	Normal	OK	
3	ถังดับเพลิง อยู่บริเวณ Black Ginger Kitchen 2	Foam	10 lbs.	Normal	OK	
4	ถังดับเพลิง อยู่บริเวณ Black Ginger Kitchen 3	CO2	15 lbs.	Normal	OK	
5	ถังดับเพลิง อยู่บริเวณ Black Ginger Gas Storage 4	Dry Chemaical	10 lbs.	Normal	OK	
6	ถังดับเพลิง ที่บริเวณ หอพักชาย ชั้น 1/ M Dormitory FL. 1	Dry Chemaical	10 lbs.	Normal	OK	
7	ถังดับเพลิง ที่บริเวณ หอพักชาย ชั้น 2/ M Dormitory FL. 2	Dry Chemaical	10 lbs.	Normal	OK	
8	ถังดับเพลิง ที่บริเวณ หอพักชาย ชั้น 3/ M Dormitory FL. 3	Dry Chemaical	10 lbs.	Normal	OK	
9	ถังดับเพลิง ที่บริเวณ หอพักหญิง ชั้น 1/ FM Dormitory FL. 1	Dry Chemaical	10 lbs.	Normal	OK	
10	ถังดับเพลิง ที่บริเวณ หอพักหญิง ชั้น 2/ FM Dormitory FL. 2	Dry Chemaical	10 lbs.	Normal	OK	
11	ถังดับเพลิง ที่บริเวณ หอพักหญิง ชั้น 3/ FM Dormitory FL. 3	Dry Chemaical	10 lbs.	Normal	OK	
12	ถังดับเพลิง ที่บริเวณ ห้อง Generator 1	CO2	15 lbs.	Normal	OK	
13	ถังดับเพลิง ที่บริเวณ ห้อง Generator 2	Foam	2.5 G	Normal	OK	
14	ถังดับเพลิง ที่บริเวณ ห้อง MDB Beside EN Office	Halotron	10 lbs.	Normal	OK	
15	ถังดับเพลิง ที่บริเวณ EN Workshop	CO2	15 lbs.	Normal	OK	
16	เครื่องดับเพลิง อยู่บริเวณ EN Office Entrance 1	Foam	2.5 G	Normal	OK	
17	เครื่องดับเพลิง อยู่บริเวณ EN Office Entrance 2	Dry Chemaical	10 lbs.	-	-	low pressure
18	เครื่องดับเพลิง อยู่บริเวณ EN Office Entrance 3	Dry Chemaical	10 lbs.	Normal	OK	
19	เครื่องดับเพลิง อยู่บริเวณ Boiler Room 1	Dry Chemaical	10 lbs.	Normal	OK	
20	เครื่องดับเพลิง อยู่บริเวณ Boiler Room 2	Foam	2.5 G	Normal	OK	
21	เครื่องดับเพลิง อยู่บริเวณ Technician room 1	Dry Chemaical	10 lbs.	Normal	OK	
22	เครื่องดับเพลิง อยู่บริเวณ Technician room 2	Dry Chemaical	10 lbs.	Normal	OK	
23	ถังดับเพลิง ที่บริเวณ Receiving Area	Dry Chemaical	10 lbs.	Normal	OK	
24	ถังดับเพลิง ที่บริเวณ EE room oposite Uniform room	CO2	15 lbs.	Normal	OK	
25	ถังดับเพลิง ที่บริเวณ Unifrom room	Dry Chemaical	10 lbs.	Normal	OK	
26	ถังดับเพลิง ที่บริเวณ Laundry Room	CO2	15 lbs.	Normal	OK	
27	ถังดับเพลิง ที่บริเวณ Laundry Room	CO2	15 lbs.	Normal	OK	
28	ถังดับเพลิง อยู่บริเวณ Server Room (next to Excom) 1	Haloron	10 lbs.	Normal	OK	
29	ถังดับเพลิง อยู่บริเวณ Server Room (next to Excom) 2	Haloron	10 lbs.	Normal	OK	
30	ถังดับเพลิง ที่บริเวณ Katu 1 (Linen room)	Dry Chemaical	10 lbs.	Normal	OK	
31	ถังดับเพลิง อยู่บริเวณ MDB Tongkah Hall	CO2	15 lbs.	Normal	OK	
32	ถังดับเพลิง ที่บริเวณ Main Kitchen Room 1	CO2	20 lbs.	Normal	OK	
33	ถังดับเพลิง ที่บริเวณ Main Kitchen Room 2	Foam	2.5 G	Normal	OK	
34	ถังดับเพลิง ที่บริเวณ Main Kitchen Room 3	CO2	20 lbs.	Normal	OK	
35	ถังดับเพลิง ที่บริเวณ Main Kitchen Room 4	Foam	2.5 G	Normal	OK	
36	เครื่องดับเพลิง อยู่บริเวณ Lobby Gas Store Room Are	Dry Chemaical	10 lbs.	Normal	OK	

Fire Extinguisher Check: September, 25

No. ลำดับที่	Location ตำแหน่ง	FIRE EXTINGUISHER ถังดับเพลิง				REMARK หมายเหตุ
		TYPE OF FEX	SIZE	PRESSURE	CLEANING	
37	เครื่องดับเพลิง อยู่บริเวณ Public Area Office	Dry Chemaical	10 lbs.	Normal	OK	
38	ถังดับเพลิง อยู่บริเวณ Rivet Kitchen 1	CO2	15 lbs.	Normal	OK	
39	ถังดับเพลิง อยู่บริเวณ Rivet Kitchen 2	CO2	15 lbs.	Normal	OK	
40	ถังดับเพลิง อยู่บริเวณ Rivet Kitchen 3	Foam	2.5 G	Normal	OK	
41	ถังดับเพลิง ทับริเวณ Security Beach Gate	Dry Chemaical	10 lbs.	Normal	OK	
42	ถังดับเพลิง ทับริเวณ MDB. Garden Office	Dry Chemaical	10 lbs.	Normal	OK	
43	ถังดับเพลิง ทับริเวณ MDB. Tin Box	Dry Chemaical	10 lbs.	Normal	OK	
44	ถังดับเพลิง ทับริเวณ Tin Box	Dry Chemaical	10 lbs.	Normal	OK	
45	ถังดับเพลิง ทับริเวณ Gym 1	Dry Chemaical	10 lbs.	Normal	OK	
46	ถังดับเพลิง ทับริเวณ Gym 2	Dry Chemaical	10 lbs.	Normal	OK	
47	ถังดับเพลิง ทับริเวณ Secerity Main Gate	Dry Chemaical	10 lbs.	Normal	OK	
48	ถังดับเพลิง ทับริเวณ Coqoon Spa Office	Haloron	10 lbs.	Normal	OK	
49	ถังดับเพลิง อยู่ทับริเวณ Salon Room	Haloron	10 lbs.	Normal	OK	
50	ถังดับเพลิง อยู่ทับริเวณ Outside Salon Room	Haloron	10 lbs.	Normal	OK	
51	ถังดับเพลิง อยู่ทับริเวณ Hot water system spa D.5	Dry Chemaical	10 lbs.	Normal	OK	
52	ถังดับเพลิง อยู่ทับริเวณ Motorcycle parking 1	Foam	2.5 G	Normal	OK	
53	ถังดับเพลิง อยู่ทับริเวณ Motorcycle parking 2	Foam	2.5 G	Normal	OK	
54	ถังดับเพลิง ทับริเวณ Counter Concierge	Dry Chemaical	10 lbs.	Normal	OK	
55	ถังดับเพลิง อยู่ทับริเวณ Stock room	Haloron	10 lbs.	Normal	OK	
56	ถังดับเพลิง ทับริเวณ Accounting Office	Dry Chemaical	10 lbs.	Normal	OK	
57	ถังดับเพลิง ทับริเวณ Dive center	Dry Chemaical	10 lbs.	Normal	OK	
58	Automatic extinguisher Main kitchen 1	Haloron	5 Kg	Normal	OK	
59	Automatic extinguisher Main kitchen 2	Haloron	5 Kg	Normal	OK	
60	ถังดับเพลิง ทับริเวณ Revet store	Dry Chemaical	10 lbs.	Normal	OK	
61	ถังดับเพลิง ทับริเวณ Pump room Kid Club	Dry Chemaical	10 lbs.	Normal	OK	
62	ถังดับเพลิง ทับริเวณ Shore Thing Storage	Dry Chemaical	10 lbs.	Normal	OK	
63	ถังดับเพลิง ทับริเวณ Moo's Kitchen	Halotron	10 lbs.	Normal	OK	
64	ถังดับเพลิง ทับริเวณ Gas Storage	Dry Chemaical	10 lbs.	Normal	OK	
65	ถังดับเพลิง ทับริเวณ Housekeeper Room 1	Dry Chemaical	10 lbs.	Normal	OK	
66	ถังดับเพลิง ทับริเวณ Housekeeper Room 2	Dry Chemaical	10 lbs.	Normal	OK	

Reported by : Saranyoo Konchatree/Safety Officer

Date: Sep 26, 25



Fire Extinguisher Check: October, 25

No. ลำดับที่	Location ตำแหน่ง	FIRE EXTINGUISHER ถังดับเพลิง				REMARK หมายเหตุ
		TYPE OF FEX	SIZE	PRESSURE	CLEANING	
1	ถังดับเพลิง ทับริเวณ Butler Office	Dry Chemaical	10 lbs.	Normal	OK	
2	ถังดับเพลิง อยู่ทับริเวณ Black Ginger Kitchen 1	Foam	2.5 G	Normal	OK	
3	ถังดับเพลิง อยู่ทับริเวณ Black Ginger Kitchen 2	Foam	2.5 G	Normal	OK	
4	ถังดับเพลิง อยู่ทับริเวณ Black Ginger Kitchen 3	CO2	15 lbs.	Normal	OK	
5	ถังดับเพลิง อยู่ทับริเวณ Black Ginger Gas Storage 4	Dry Chemaical	10 lbs.	Normal	OK	
6	ถังดับเพลิง ทับริเวณ หอพักชาย ชั้น 1/ M Dormitory FL. 1	Dry Chemaical	10 lbs.	Normal	OK	
7	ถังดับเพลิง ทับริเวณ หอพักชาย ชั้น 2/ M Dormitory FL. 2	Dry Chemaical	10 lbs.	Normal	OK	
8	ถังดับเพลิง ทับริเวณ หอพักชาย ชั้น 3/ M Dormitory FL. 3	Dry Chemaical	10 lbs.	Normal	OK	
9	ถังดับเพลิง ทับริเวณ หอพักหญิง ชั้น 1/ FM Dormitory FL. 1	Dry Chemaical	10 lbs.	Normal	OK	
10	ถังดับเพลิง ทับริเวณ หอพักหญิง ชั้น 2/ FM Dormitory FL. 2	Dry Chemaical	10 lbs.	Normal	OK	
11	ถังดับเพลิง ทับริเวณ หอพักหญิง ชั้น 3/ FM Dormitory FL. 3	Dry Chemaical	10 lbs.	Normal	OK	
12	ถังดับเพลิง ทับริเวณ ห้อง Generator 1	CO2	15 lbs.	Normal	OK	
13	ถังดับเพลิง ทับริเวณ ห้อง Generator 2	Foam	2.5 G	Normal	OK	
14	ถังดับเพลิง ทับริเวณ ห้อง MDB Beside EN Office	Halotron	10 lbs.	Normal	OK	
15	ถังดับเพลิง ทับริเวณ EN Workshop	CO2	15 lbs.	Normal	OK	
16	เครื่องดับเพลิง อยู่ทับริเวณ EN Office Entrance 1	Foam	2.5 G	Normal	OK	
17	เครื่องดับเพลิง อยู่ทับริเวณ EN Office Entrance 2	Dry Chemaical	10 lbs.	Normal	OK	
18	เครื่องดับเพลิง อยู่ทับริเวณ EN Office Entrance 3	Dry Chemaical	10 lbs.	Normal	OK	
19	เครื่องดับเพลิง อยู่ทับริเวณ Boiler Room 1	Dry Chemaical	10 lbs.	Normal	OK	
20	เครื่องดับเพลิง อยู่ทับริเวณ Boiler Room 2	Foam	2.5 G	Normal	OK	
21	เครื่องดับเพลิง อยู่ทับริเวณ Technician room 1	Dry Chemaical	10 lbs.	Normal	OK	
22	เครื่องดับเพลิง อยู่ทับริเวณ Technician room 2	Dry Chemaical	10 lbs.	Normal	OK	



Fire Extinguisher Check: October, 25

No. ลำดับที่	Location ตำแหน่ง	FIRE EXTINGUISHER ถังดับเพลิง				REMARK หมายเหตุ
		TYPE OF FEX	SIZE	PRESSURE	CLEANING	
23	ถังดับเพลิง ที่บริเวณ Receiving Area	Dry Chemaical	10 lbs.	Normal	OK	
24	ถังดับเพลิง ที่บริเวณ EE room opposite Uniform room	CO2	15 lbs.	Normal	OK	
25	ถังดับเพลิง ที่บริเวณ Unifrom room	Dry Chemaical	10 lbs.	Normal	OK	
26	ถังดับเพลิง ที่บริเวณ Laundry Room	CO2	15 lbs.	Normal	OK	
27	ถังดับเพลิง ที่บริเวณ Laundry Room	CO2	15 lbs.	Normal	OK	
28	ถังดับเพลิง อยู่ที่บริเวณ Server Room (next to Excom) 1	Haloron	10 lbs.	Normal	OK	
29	ถังดับเพลิง อยู่ที่บริเวณ Server Room (next to Excom) 2	Haloron	10 lbs.	Normal	OK	
30	ถังดับเพลิง ที่บริเวณ Katu 1 (Linen room)	Dry Chemaical	10 lbs.	Normal	OK	
31	ถังดับเพลิง อยู่ที่บริเวณ MDB Tongkah Hall	CO2	15 lbs.	Normal	OK	
32	ถังดับเพลิง ที่บริเวณ Main Kitchen Room 1	CO2	20 lbs.	Normal	OK	
33	ถังดับเพลิง ที่บริเวณ Main Kitchen Room 2	Foam	2.5 G	Normal	OK	
34	ถังดับเพลิง ที่บริเวณ Main Kitchen Room 3	CO2	20 lbs.	Normal	OK	
35	ถังดับเพลิง ที่บริเวณ Main Kitchen Room 4	Foam	2.5 G	Normal	OK	
36	เครื่องดับเพลิง อยู่ที่บริเวณ Lobby Gas Store Room Are	Dry Chemaical	10 lbs.	Normal	OK	
37	เครื่องดับเพลิง อยู่ที่บริเวณ Public Area Office	Dry Chemaical	10 lbs.	Normal	OK	
38	ถังดับเพลิง อยู่ที่บริเวณ Rivet Kitchen 1	CO2	15 lbs.	Normal	OK	
39	ถังดับเพลิง อยู่ที่บริเวณ Rivet Kitchen 2	CO2	15 lbs.	Normal	OK	
40	ถังดับเพลิง อยู่ที่บริเวณ Rivet Kitchen 3	Foam	2.5 G	Normal	OK	
41	ถังดับเพลิง ที่บริเวณ Security Beach Gate	Dry Chemaical	10 lbs.	Normal	OK	
42	ถังดับเพลิง ที่บริเวณ MDB. Garden Office	Dry Chemaical	10 lbs.	Normal	OK	
43	ถังดับเพลิง ที่บริเวณ MDB. Tin Box	Dry Chemaical	10 lbs.	-	-	low pressure
44	ถังดับเพลิง ที่บริเวณ Tin Box	Dry Chemaical	10 lbs.	Normal	OK	
45	ถังดับเพลิง ที่บริเวณ Gym 1	Dry Chemaical	10 lbs.	Normal	OK	
46	ถังดับเพลิง ที่บริเวณ Gym 2	Dry Chemaical	10 lbs.	Normal	OK	
47	ถังดับเพลิง ที่บริเวณ Secerity Main Gate	Dry Chemaical	10 lbs.	Normal	OK	
48	ถังดับเพลิง ที่บริเวณ Coqoon Spa Office	Haloron	10 lbs.	Normal	OK	
49	ถังดับเพลิง อยู่ที่บริเวณ Salon Room	Haloron	10 lbs.	Normal	OK	
50	ถังดับเพลิง อยู่ที่บริเวณ Outside Salon Room	Haloron	10 lbs.	Normal	OK	

Fire Extinguisher Check: October, 25

No. ลำดับที่	Location ตำแหน่ง	FIRE EXTINGUISHER ถังดับเพลิง				REMARK หมายเหตุ
		TYPE OF FEX	SIZE	PRESSURE	CLEANING	
51	ถังดับเพลิง อยู่ที่บริเวณ Hot water system spa D.5	Dry Chemaical	10 lbs.	Normal	OK	
52	ถังดับเพลิง อยู่ที่บริเวณ Motorcycle parking 1	Foam	2.5 G	Normal	OK	
53	ถังดับเพลิง อยู่ที่บริเวณ Motorcycle parking 2	Foam	2.5 G	Normal	OK	
54	ถังดับเพลิง ที่บริเวณ Counter Concierge	Dry Chemaical	10 lbs.	Normal	OK	
55	ถังดับเพลิง อยู่ที่บริเวณ Stock room	Haloron	10 lbs.	Normal	OK	
56	ถังดับเพลิง ที่บริเวณ Accounting Office	Dry Chemaical	10 lbs.	Normal	OK	
57	ถังดับเพลิง ที่บริเวณ Dive center	Dry Chemaical	10 lbs.	Normal	OK	
58	Automatic extinguisher Main kitchen 1	Haloron	5 Kg	Normal	OK	
59	Automatic extinguisher Main kitchen 2	Haloron	5 Kg	Normal	OK	
60	ถังดับเพลิง ที่บริเวณ Shore Thing Storage	Dry Chemaical	10 lbs.	Normal	OK	
61	ถังดับเพลิง ที่บริเวณ Moo's Kitchen	Halotron	10 lbs.	Normal	OK	
62	ถังดับเพลิง ที่บริเวณ Gas Storage	Dry Chemaical	10 lbs.	Normal	OK	
63	ถังดับเพลิง ที่บริเวณ Housekeeper Room 1	Dry Chemaical	10 lbs.	Normal	OK	
64	ถังดับเพลิง ที่บริเวณ Housekeeper Room 1	Dry Chemaical	10 lbs.	Normal	OK	
65	ถังดับเพลิง ที่บริเวณ Woodworker	Dry Chemaical	10 lbs.	Normal	OK	

Reported by : Saranyoo Konchatree/Safety Officer

Date: Oct 24, 25

Fire Extinguisher Check: November, 2025

No. ลำดับที่	Location ตำแหน่ง	FIRE EXTINGUISHER ถังดับเพลิง				REMARK หมายเหตุ
		TYPE OF FEX	SIZE	PRESSURE	CLEANING	
1	ถังดับเพลิง ที่บริเวณ Butler Office	Dry Chemaical	10 lbs.	Normal	OK	
2	ถังดับเพลิง อยู่บริเวณ Black Ginger Kitchen 1	Foam	2.5 G	Normal	OK	
3	ถังดับเพลิง อยู่บริเวณ Black Ginger Kitchen 2	Foam	2.5 G	Normal	OK	
4	ถังดับเพลิง อยู่บริเวณ Black Ginger Kitchen 3	CO2	15 lbs.	Normal	OK	
5	ถังดับเพลิง อยู่บริเวณ Black Ginger Gas Storage 4	Dry Chemaical	10 lbs.	Normal	OK	
6	ถังดับเพลิง ที่บริเวณ หอพักชาย ชั้น 1/ M Dormitory FL. 1	Dry Chemaical	10 lbs.	Normal	OK	
7	ถังดับเพลิง ที่บริเวณ หอพักชาย ชั้น 2/ M Dormitory FL. 2	Dry Chemaical	10 lbs.	Normal	OK	
8	ถังดับเพลิง ที่บริเวณ หอพักชาย ชั้น 3/ M Dormitory FL. 3	Dry Chemaical	10 lbs.	Normal	OK	
9	ถังดับเพลิง ที่บริเวณ หอพักหญิง ชั้น 1/ FM Dormitory FL. 1	Dry Chemaical	10 lbs.	Normal	OK	
10	ถังดับเพลิง ที่บริเวณ หอพักหญิง ชั้น 2/ FM Dormitory FL. 2	Dry Chemaical	10 lbs.	Normal	OK	
11	ถังดับเพลิง ที่บริเวณ หอพักหญิง ชั้น 3/ FM Dormitory FL. 3	Dry Chemaical	10 lbs.	Normal	OK	
12	ถังดับเพลิง ที่บริเวณ ห้อง Generator 1	CO2	15 lbs.	Normal	OK	
13	ถังดับเพลิง ที่บริเวณ ห้อง Generator 2	Foam	2.5 G	Normal	OK	
14	ถังดับเพลิง ที่บริเวณ ห้อง MDB Beside EN Office	Halotron	10 lbs.	Normal	OK	
15	ถังดับเพลิง ที่บริเวณ EN Workshop	CO2	15 lbs.	Normal	OK	
16	เครื่องดับเพลิง อยู่บริเวณ EN Office Entrance 1	Foam	2.5 G	Normal	OK	
17	เครื่องดับเพลิง อยู่บริเวณ EN Office Entrance 2	Dry Chemaical	10 lbs.	Normal	OK	
18	เครื่องดับเพลิง อยู่บริเวณ EN Office Entrance 3	Dry Chemaical	10 lbs.	Normal	OK	
19	เครื่องดับเพลิง อยู่บริเวณ Boiler Room 1	Dry Chemaical	10 lbs.	Normal	OK	
20	เครื่องดับเพลิง อยู่บริเวณ Boiler Room 2	Foam	2.5 G	Normal	OK	
21	เครื่องดับเพลิง อยู่บริเวณ Technician room 1	Dry Chemaical	10 lbs.	Normal	OK	
22	เครื่องดับเพลิง อยู่บริเวณ Technician room 2	Dry Chemaical	10 lbs.	Normal	OK	

Fire Extinguisher Check: November, 2025

No. ลำดับที่	Location ตำแหน่ง	FIRE EXTINGUISHER ถังดับเพลิง				REMARK หมายเหตุ
		TYPE OF FEX	SIZE	PRESSURE	CLEANING	
23	ถังดับเพลิง ที่บริเวณ Receiving Area	Dry Chemaical	10 lbs.	Normal	OK	
24	ถังดับเพลิง ที่บริเวณ EE room opposite Uniform room	CO2	15 lbs.	Normal	OK	
25	ถังดับเพลิง ที่บริเวณ Unifrom room	Dry Chemaical	10 lbs.	Normal	OK	
26	ถังดับเพลิง ที่บริเวณ Laundry Room	CO2	15 lbs.	Normal	OK	
27	ถังดับเพลิง ที่บริเวณ Laundry Room	CO2	15 lbs.	Normal	OK	
28	ถังดับเพลิง อยู่บริเวณ Server Room (next to Excom) 1	Haloron	10 lbs.	Normal	OK	
29	ถังดับเพลิง อยู่บริเวณ Server Room (next to Excom) 2	Haloron	10 lbs.	Normal	OK	
30	ถังดับเพลิง ที่บริเวณ Katu 1 (Linen room)	Dry Chemaical	10 lbs.	Normal	OK	
31	ถังดับเพลิง อยู่บริเวณ MDB Tongkah Hall	CO2	15 lbs.	Normal	OK	
32	ถังดับเพลิง ที่บริเวณ Main Kitchen Room 1	CO2	20 lbs.	Normal	OK	
33	ถังดับเพลิง ที่บริเวณ Main Kitchen Room 2	Foam	2.5 G	Normal	OK	
34	ถังดับเพลิง ที่บริเวณ Main Kitchen Room 3	CO2	20 lbs.	Normal	OK	
35	ถังดับเพลิง ที่บริเวณ Main Kitchen Room 4	Foam	2.5 G	Normal	OK	
36	เครื่องดับเพลิง อยู่บริเวณ Lobby Gas Store Room Are	Dry Chemaical	10 lbs.	Normal	OK	
37	เครื่องดับเพลิง อยู่บริเวณ Public Area Office	Dry Chemaical	10 lbs.	Normal	OK	
38	ถังดับเพลิง อยู่บริเวณ Rivet Kitchen 1	CO2	15 lbs.	Normal	OK	
39	ถังดับเพลิง อยู่บริเวณ Rivet Kitchen 2	CO2	15 lbs.	Normal	OK	
40	ถังดับเพลิง อยู่บริเวณ Rivet Kitchen 3	Foam	2.5 G	Normal	OK	
41	ถังดับเพลิง ที่บริเวณ Security Beach Gate	Dry Chemaical	10 lbs.	Normal	OK	
42	ถังดับเพลิง ที่บริเวณ MDB. Garden Office	Dry Chemaical	10 lbs.	Normal	OK	
43	ถังดับเพลิง ที่บริเวณ MDB. Tin Box	Dry Chemaical	10 lbs.	Normal	OK	
44	ถังดับเพลิง ที่บริเวณ Tin Box	Dry Chemaical	10 lbs.	Normal	OK	
45	ถังดับเพลิง ที่บริเวณ Gym 1	Dry Chemaical	10 lbs.	Normal	OK	
46	ถังดับเพลิง ที่บริเวณ Gym 2	Dry Chemaical	10 lbs.	Normal	OK	
47	ถังดับเพลิง ที่บริเวณ Secerity Main Gate	Dry Chemaical	10 lbs.	Normal	OK	
48	ถังดับเพลิง ที่บริเวณ Coqoon Spa Office	Haloron	10 lbs.	Normal	OK	
49	ถังดับเพลิง อยู่บริเวณ Salon Room	Haloron	10 lbs.	Normal	OK	
50	ถังดับเพลิง อยู่บริเวณ Outside Salon Room	Haloron	10 lbs.	Normal	OK	

Fire Extinguisher Check: November, 2025

No. ลำดับที่	Location ตำแหน่ง	FIRE EXTINGUISHER ถังดับเพลิง				REMARK หมายเหตุ
		TYPE OF FEX	SIZE	PRESSURE	CLEANING	
51	ถังดับเพลิง อยู่บริเวณ Hot water system Spa D.5	Dry Chemaical	10 lbs.	Normal	OK	
52	ถังดับเพลิง อยู่บริเวณ Motorcycle parking 1	Foam	2.5 G	Normal	OK	
53	ถังดับเพลิง อยู่บริเวณ Motorcycle parking 2	Foam	2.5 G	Normal	OK	
54	ถังดับเพลิง ที่บริเวณ Counter Concierge	Dry Chemaical	10 lbs.	Normal	OK	
55	ถังดับเพลิง อยู่บริเวณ Stock room	Haloron	10 lbs.	Normal	OK	
56	ถังดับเพลิง ที่บริเวณ Accounting Office	Dry Chemaical	10 lbs.	Normal	OK	
57	ถังดับเพลิง ที่บริเวณ Dive center	Dry Chemaical	10 lbs.	Normal	OK	
58	Automatic extinguisher Main kitchen 1	Haloron	5 Kg	Normal	OK	
59	Automatic extinguisher Main kitchen 2	Haloron	5 Kg	Normal	OK	
60	ถังดับเพลิง ที่บริเวณ Shore Thing Storage	Dry Chemaical	10 lbs.	Normal	OK	
61	ถังดับเพลิง ที่บริเวณ Moo's Kitchen	Halotron	10 lbs.	Normal	OK	
62	ถังดับเพลิง ที่บริเวณ Gas Storage	Dry Chemaical	10 lbs.	Normal	OK	
63	ถังดับเพลิง ที่บริเวณ Housekeeper Room 1	Dry Chemaical	10 lbs.	Normal	OK	
64	ถังดับเพลิง ที่บริเวณ Housekeeper Room 1	Dry Chemaical	10 lbs.	Normal	OK	
65	ถังดับเพลิง ที่บริเวณ Carpenter Workshop	Dry Chemaical	10 lbs.	Normal	OK	

Reported by : Saranyoo Konchatree/Safety Officer

Date: Nov 21, 25



Fire Extinguisher Check: December, 2025

No. ลำดับที่	Location ตำแหน่ง	FIRE EXTINGUISHER ถังดับเพลิง				REMARK หมายเหตุ
		TYPE OF FEX	SIZE	PRESSURE	CLEANING	
1	ถังดับเพลิง ที่บริเวณ Butler Office	Dry Chemaical	10 lbs.	Normal	OK	
2	ถังดับเพลิง อยู่บริเวณ Black Ginger Kitchen 1	Foam	2.5 G	Normal	OK	
3	ถังดับเพลิง อยู่บริเวณ Black Ginger Kitchen 2	Foam	2.5 G	Normal	OK	
4	ถังดับเพลิง อยู่บริเวณ Black Ginger Kitchen 3	CO2	15 lbs.	Normal	OK	
5	ถังดับเพลิง อยู่บริเวณ Black Ginger Gas Storage 4	Dry Chemaical	10 lbs.	Normal	OK	
6	ถังดับเพลิง ที่บริเวณ หอพักชาย ชั้น 1/ M Dormitory FL. 1	Dry Chemaical	10 lbs.	Normal	OK	
7	ถังดับเพลิง ที่บริเวณ หอพักชาย ชั้น 2/ M Dormitory FL. 2	Dry Chemaical	10 lbs.	Normal	OK	
8	ถังดับเพลิง ที่บริเวณ หอพักชาย ชั้น 3/ M Dormitory FL. 3	Dry Chemaical	10 lbs.	Normal	OK	
9	ถังดับเพลิง ที่บริเวณ หอพักหญิง ชั้น 1/ FM Dormitory FL. 1	Dry Chemaical	10 lbs.	Normal	OK	
10	ถังดับเพลิง ที่บริเวณ หอพักหญิง ชั้น 2/ FM Dormitory FL. 2	Dry Chemaical	10 lbs.	Normal	OK	
11	ถังดับเพลิง ที่บริเวณ หอพักหญิง ชั้น 3/ FM Dormitory FL. 3	Dry Chemaical	10 lbs.	Normal	OK	
12	ถังดับเพลิง ที่บริเวณ ห้อง Generator 1	CO2	15 lbs.	Normal	OK	
13	ถังดับเพลิง ที่บริเวณ ห้อง Generator 2	Foam	2.5 G	Normal	OK	
14	ถังดับเพลิง ที่บริเวณ ห้อง MDB Beside EN Office	Halotron	10 lbs.	Normal	OK	
15	ถังดับเพลิง ที่บริเวณ EN Workshop	CO2	15 lbs.	Normal	OK	
16	เครื่องดับเพลิง อยู่บริเวณ EN Office Entrance 1	Foam	2.5 G	Normal	OK	
17	เครื่องดับเพลิง อยู่บริเวณ EN Office Entrance 2	Dry Chemaical	10 lbs.	Normal	OK	
18	เครื่องดับเพลิง อยู่บริเวณ EN Office Entrance 3	Dry Chemaical	10 lbs.	Normal	OK	
19	เครื่องดับเพลิง อยู่บริเวณ Boiler Room 1	Dry Chemaical	10 lbs.	Normal	OK	
20	เครื่องดับเพลิง อยู่บริเวณ Boiler Room 2	Foam	2.5 G	Normal	OK	
21	เครื่องดับเพลิง อยู่บริเวณ Technician room 1	Dry Chemaical	10 lbs.	Normal	OK	
22	เครื่องดับเพลิง อยู่บริเวณ Technician room 2	Dry Chemaical	10 lbs.	Normal	OK	

Fire Extinguisher Check: December, 2025

No. ลำดับที่	Location ตำแหน่ง	FIRE EXTINGUISHER ถังดับเพลิง				REMARK หมายเหตุ
		TYPE OF FEX	SIZE	PRESSURE	CLEANING	
23	ถังดับเพลิง ที่บริเวณ Receiving Area	Dry Chemaical	10 lbs.	Normal	OK	
24	ถังดับเพลิง ที่บริเวณ EE room opposite Uniform room	CO2	15 lbs.	Normal	OK	
25	ถังดับเพลิง ที่บริเวณ Unifrom room	Dry Chemaical	10 lbs.	Normal	OK	
26	ถังดับเพลิง ที่บริเวณ Laundry Room	CO2	15 lbs.	Normal	OK	
27	ถังดับเพลิง ที่บริเวณ Laundry Room	CO2	15 lbs.	Normal	OK	
28	ถังดับเพลิง อยู่บริเวณ Server Room (next to Excom) 1	Haloron	10 lbs.	Normal	OK	
29	ถังดับเพลิง อยู่บริเวณ Server Room (next to Excom) 2	Haloron	10 lbs.	Normal	OK	
30	ถังดับเพลิง ที่บริเวณ Katu 1 (Linen room)	Dry Chemaical	10 lbs.	Normal	OK	
31	ถังดับเพลิง ที่บริเวณ Main Kitchen Room 1	CO2	20 lbs.	Normal	OK	
32	ถังดับเพลิง ที่บริเวณ Main Kitchen Room 2	Foam	2.5 G	Normal	OK	
33	ถังดับเพลิง ที่บริเวณ Main Kitchen Room 3	CO2	20 lbs.	Normal	OK	
34	ถังดับเพลิง ที่บริเวณ Main Kitchen Room 4	Foam	2.5 G	Normal	OK	
35	เครื่องดับเพลิง อยู่บริเวณ Lobby Gas Store Room Are	Dry Chemaical	10 lbs.	Normal	OK	
36	เครื่องดับเพลิง อยู่บริเวณ Public Area Office	Dry Chemaical	10 lbs.	Normal	OK	
37	ถังดับเพลิง อยู่บริเวณ Rivet Kitchen 1	CO2	15 lbs.	Normal	OK	
38	ถังดับเพลิง อยู่บริเวณ Rivet Kitchen 2	CO2	15 lbs.	Normal	OK	
39	ถังดับเพลิง อยู่บริเวณ Rivet Kitchen 3	Foam	2.5 G	Normal	OK	
40	ถังดับเพลิง ที่บริเวณ Security Beach Gate	Dry Chemaical	10 lbs.	Normal	OK	
41	ถังดับเพลิง ที่บริเวณ Tin Box	Dry Chemaical	10 lbs.	Normal	OK	
42	ถังดับเพลิง ที่บริเวณ Gym 1	Dry Chemaical	10 lbs.	Normal	OK	
43	ถังดับเพลิง ที่บริเวณ Gym 2	Dry Chemaical	10 lbs.	Normal	OK	
44	ถังดับเพลิง ที่บริเวณ Secerity Main Gate	Dry Chemaical	10 lbs.	Normal	OK	
45	ถังดับเพลิง ที่บริเวณ Coqoon Spa Office	Haloron	10 lbs.	Normal	OK	
46	ถังดับเพลิง อยู่บริเวณ Salon Room	Haloron	10 lbs.	Normal	OK	
47	ถังดับเพลิง อยู่บริเวณ Outside Salon Room	Haloron	10 lbs.	Normal	OK	
48	ถังดับเพลิง อยู่บริเวณ Motorcycle parking 1	Foam	2.5 G	Normal	OK	
49	ถังดับเพลิง อยู่บริเวณ Motorcycle parking 2	Foam	2.5 G	Normal	OK	
50	ถังดับเพลิง ที่บริเวณ Counter Concierge	Dry Chemaical	10 lbs.	Normal	OK	

Fire Extinguisher Check: December, 2025

No. ลำดับที่	Location ตำแหน่ง	FIRE EXTINGUISHER ถังดับเพลิง				REMARK หมายเหตุ
		TYPE OF FEX	SIZE	PRESSURE	CLEANING	
51	ถังดับเพลิง อยู่บริเวณ Stock room	Haloron	10 lbs.	Normal	OK	
52	ถังดับเพลิง ที่บริเวณ Accounting Office	Dry Chemaical	10 lbs.	Normal	OK	
53	ถังดับเพลิง ที่บริเวณ Dive center	Dry Chemaical	10 lbs.	Normal	OK	
54	Automatic extinguisher Main kitchen 1	Haloron	5 Kg	Normal	OK	
55	Automatic extinguisher Main kitchen 2	Haloron	5 Kg	Normal	OK	
56	ถังดับเพลิง ที่บริเวณ Shore Thing Storage	Dry Chemaical	10 lbs.	Normal	OK	
57	ถังดับเพลิง ที่บริเวณ Moo's Kitchen	Halotron	10 lbs.	Normal	OK	
58	ถังดับเพลิง ที่บริเวณ Gas Storage	Dry Chemaical	10 lbs.	Normal	OK	
59	ถังดับเพลิง ที่บริเวณ Housekeeper Room 1	Dry Chemaical	10 lbs.	Normal	OK	
60	ถังดับเพลิง ที่บริเวณ Housekeeper Room 1	Dry Chemaical	10 lbs.	Normal	OK	
61	ถังดับเพลิง ที่บริเวณ Carpenter Workshop	Dry Chemaical	10 lbs.	Normal	OK	

Reported by : Saranyoo Konchatree/Safety Officer

Date: Dec 23, 25



ภาคผนวก ก

หลักฐานการสุบตะกอน

**From:** 01/07/2025      **To:** 31/07/2025

Supplier Name	PO No	Del Date	Invoice No.	Inv Date	Net	Vat 7%	Gross
<u>Booked Invoice</u>							
MRS. PIYAWEE BOONSRI (๐๐๐๐๐๐ PO2025-009953	08/07/2025	11082	08/07/2025				
MRS. PIYAWEE BOONSRI (๐๐๐๐๐๐๐๐ ๐๐๐๐๐๐๐)		Supplier Total					
Daily Receiving Total							

Daily Receiving Summary By Supplier

From: 01/08/2025 To: 31/08/2025

Supplier Name	PO No	Del Date	Invoice No.	Inv Date	Net	Vat 7%	Gross
<u>Booked Invoice</u>							
MRS. PIYAWEE BOONSRI (□□□□□□ PO2025-011296		01/08/2025	12594	01/08/2025			
MRS. PIYAWEE BOONSRI (□□□□□□□□ □□□□□□)		Supplier Total					
		Daily Receiving Total					

Daily Receiving Summary By Supplier

From: 01/12/2025 To: 31/12/2025

Supplier Name	PO No	Del Date	Invoice No.	Inv Date	Net	Vat 7%	Gross
<b>Booked Invoice</b>							
ASARI PRAMAISUREE	PO2025-018865	04/12/2025	12/112	04/12/2025			
ASARI PRAMAISUREE							
				Supplier Total			
				Daily Receiving Total			



# เทศบาลนครภูเก็ต

ม.1 ถนนโกสุมิตร 200 ปี ต.วิชิต อ.เมือง จ.ภูเก็ต 83000 076-250439

บริษัท  
สินค้า  
ผู้ขนส่ง

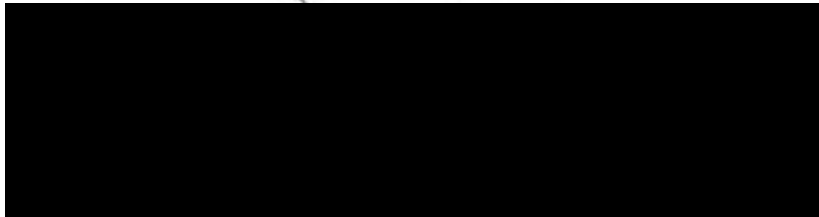

ใบซ้่งน้ำหน้ก

เลขที่ 0000737835

ประเภท ซ้่งรถหน้ก

	ทะเบียนรถ	วันที่	เวลา	น้ำหน้ก (กค)
รถเข้า	81-1524	22/12/2568	15:34:16	
รถออก	81-1524			

ราคา

60.00 บาท / เที่ยว

คงเหลือ

เงิน

60.00 บาท

หักน้ำหน้ก

นน.สุทธิ

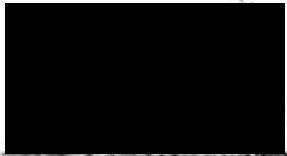

  
ผู้ซ้่งน้ำหน้ก

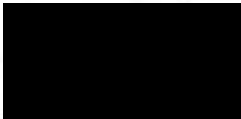
  
ผู้รับสินค้า

บิลเงินสด  
CASH SALES

35/257 2. 2 01. 1421121  
0. 6500 0. 5117  
83000

เล่มที่  
BOOK NO. ....

เลขที่  
BILL NO. ....

วันที่ 22, 12, 2025

นามลูกค้า

CUSTOMER:

ท่อย

ADDRESS :

เลขประจำตัว

เลขประจำตัวผู้เสียภาษีอากร

Q-5107 62

จำนวน QUANTITY	รายการ DESCRIPTION	หน่วยละ UNIT PRICE	จำนวนเงิน AMOUNT	
			บาท/Baht	สต./Stg.
1	ตู้รับไฟฟ้า ๓เฟส ๑๖ กิโลวัตต์	4500	4500	-
<b>รวมเงิน TOTAL</b>			<b>4500</b>	<b>-</b>

ผู้รับเงิน

RECEIVED BY :

ขอรับเงินด้วยความขอบคุณ



## ใบอนุญาต

### ประกอบกิจการเก็บขนกำจัดสิ่งปฏิกูล

เล่มที่ ๑ เลขที่ ๒ / ๒๕๖๘

(๑) เจ้าพนักงานท้องถิ่นอนุญาตให้ นายมนตรี ประไหมสุหรี สัญชาติ ไทย  
เลขที่บัตรประจำตัวประชาชน ๓ ๑๐๑๕ ๐๐๕๖๔ ๔๘ ๐ ที่อยู่ เลขที่ ๓๕/๑๐๑๕ หมู่ที่ ๒  
ตำบล เกาะแก้ว อำเภอ เมืองภูเก็ต จังหวัด ภูเก็ต หมายเลขโทรศัพท์ ๐๘๐ - ๒๒๒๕๕๕๗

โดยใช้ชื่อสถานประกอบการว่า นายมนตรี ประไหมสุหรี  
อยู่บ้านเลขที่ ๓๕/๑๐๑๕ หมู่ที่ ๒ ตำบล เกาะแก้ว อำเภอ ภูเก็ฏ จังหวัด ภูเก็ต  
หมายเลขโทรศัพท์ ๐๘๐ - ๒๒๒๕๕๕๗

ทั้งนี้ ได้เสียค่าธรรมเนียมปีละ ๕,๐๐๐.๐๐ บาท (ห้าพันบาทถ้วน)  
ตามใบเสร็จรับเงิน เลขที่ เล่มที่ ๔ เลขที่ ๐๐๓ ลงวันที่ ๑๙ มิถุนายน ๒๕๖๘

(๒) ผู้รับใบอนุญาต ต้องปฏิบัติตามสุลักษณะทั่วไปที่กำหนดไว้ในข้อบังคับองค์การบริหารส่วนตำบลสาคร เรื่อง การกำจัดขยะมูลฝอย สิ่งปฏิกูลและสิ่งเปราะเปื้อน พุทธศักราช ๒๕๓๙ และหลักเกณฑ์วิธีการและเงื่อนไขที่กำหนดในข้อกำหนดของท้องถิ่น

(๓) หากปรากฏในภายหลังว่าการประกอบกิจการที่ได้รับอนุญาตนี้เป็นการขัดต่อกฎหมายอื่นที่เกี่ยวข้องโดยมีอาจแก้ไขได้ เจ้าพนักงานท้องถิ่นอาจพิจารณาให้เพิกถอนการอนุญาตนี้ได้

(๔) ผู้รับใบอนุญาตต้องปฏิบัติตามเงื่อนไขเฉพาะ ดังต่อไปนี้

๔.๑) ต้องปฏิบัติตามพระราชบัญญัติการสาธารณสุข พ.ศ. ๒๕๓๕ (และที่แก้ไขเพิ่มเติมทุกฉบับ) ในหมวดที่เกี่ยวข้องกับการประกอบกิจการประเภทนั้นๆ

๔.๒) หากมีการเปลี่ยนแปลงแก้ไขหรือเพิ่มเติมต้องได้รับอนุญาตจากเจ้าพนักงานท้องถิ่นก่อน

(๕) ใบอนุญาตฉบับนี้ออกให้ ณ วันที่ ๑๙ เดือน มิถุนายน พ.ศ. ๒๕๖๘

(๖) ใบอนุญาตฉบับนี้สิ้นอายุวันที่ ๑๙ เดือน มิถุนายน พ.ศ. ๒๕๖๙

(ลงชื่อ)



ตำแหน่ง รองนายกองค์การบริหารส่วนตำบล ปฏิบัติราชการแทน  
นายกองค์การบริหารส่วนตำบลสาคร  
เจ้าพนักงานท้องถิ่น

คำเตือน (๑) ผู้รับใบอนุญาต ต้องแสดงใบอนุญาตนี้ไว้โดยเปิดเผยและเห็นได้ง่าย ณ สถานที่ประกอบกิจการตลอดเวลาที่ประกอบกิจการ หากฝ่าฝืนมีโทษปรับไม่เกิน ๕๐๐ บาท

(๒) หากประสงค์จะประกอบกิจการในต่อไปต้องยื่นคำขอต่ออายุใบอนุญาต ก่อนใบอนุญาตสิ้นอายุ

ภาคผนวก จ

ตัวอย่างรายงานการตรวจสอบระบบไฟฟ้า

---

---

รายงานตรวจสอบระบบไฟฟ้า  
PMตู้MDB-1

โรงแรม เดอะ ซเลท ภูเก็ต

116 หมู่ที่ 1 ต.สาคร อ.กลาง จ.ภูเก็ต 83110

โดย

บริษัท ศิวกการ เอ็นจิเนียริง จำกัด

25/1 หมู่ที่1 ถนน เพชรเกษม ตำบล ทับปริก อำเภอ เมือง จังหวัด กระบี่ 81000

Tel : 098-6954311 E-mail : keng0986954311@gmail.com

วันที่ 08 มิถุนายน พ.ศ. 2568

---

---



## หมายเหตุ อ้างอิง

ระยะเวลาสำหรับแก้ไขที่เหมาะสมพิจารณาจากอุณหภูมิจริงของจุดร้อนที่แตกต่างจากอุณหภูมิอ้างอิง

(Temperature Rise) ดังนี้

ระดับที่ 1 "บำรุงรักษาหรือแก้ไขตามวาระ"

Temperature Rise มีค่าน้อยกว่า 30 องศาเซลเซียส

ระดับที่ 2 "พิจารณาบำรุงรักษาหรือแก้ไขขึ้นอยู่กับระดับความสำคัญของอุปกรณ์ที่ควบคุมหรือ

ป้องกันกระบวนการผลิต"

Temperature Rise มีค่าอยู่ระหว่าง 30 - 60 องศาเซลเซียส

ระดับที่ 3 "พิจารณาบำรุงรักษาหรือแก้ไขเร่งด่วน"

Temperature Rise มีค่ามากกว่า 60 องศาเซลเซียส

หมายเหตุ : ระดับของระยะเวลาการแก้ไขทั้งต้น อ้างอิงจากแนวทางการบำรุงรักษาของ การไฟฟ้าส่วนภูมิภาค

## สรุปรายงานผลการตรวจสอบระบบไฟฟ้าด้วยกล้องอินฟราเรด (ตู้ MDB-1)

ลำดับ	สถานที่/อุปกรณ์	ระดับการแก้ไข
1	MDB-1/ ACB	1
2	MDB-1/ BUSBAR	1
3	MDB-1/ MCCB	1
4	MDB-1/ BUSBAR MCCB	1
5	MDB-1 / UA-CONTACTOR	1
6	MDB-1 / BUSBAR	1
7	MDB-1 / BUSBAR	1
8	MDB-1 / CAPACITOR BANK	3

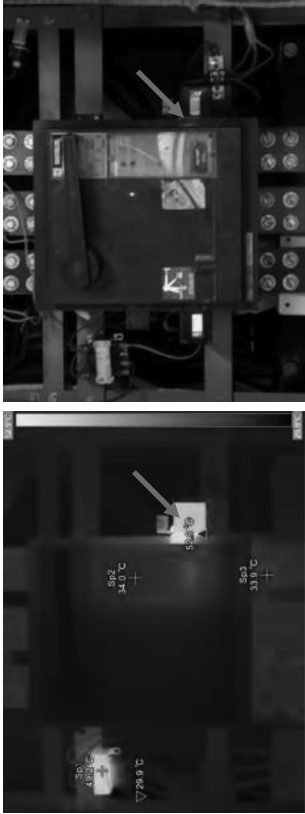

ตำแหน่ง	อุปกรณ์	รายละเอียด
MDB-1	ACB	ดูแลรักษาดามวาระ

**Image Info**

File Name	Fluke 20250608 0017.jpg
Image Time	08/06/2025 10:34:52 AM
Emissivity	0.95
Background temperature	25.0°C
Distance	1.5 m m
Transmission	1.00
Camera Model	Fluke Ti300U-#L25
IR Sensor Size	384X288
Camera serial number	Z108041002
Image Range	29.9°C to 52.9°C

ข้อเสนอแนะ		
ตำแหน่งจุดร้อน	อุณหภูมิที่แตกต่างจากอุณหภูมิอ้างอิง	ควรดำเนินการแก้ไข (จะฉบับ 1)
Red Arrow	27.9 C°	"บำรุงรักษาหรือแก้ไขตามวาระ"

สำหรับลูกค้าเพื่อดำเนินการแก้ไข	
การดำเนินการแก้ไข :	
วันที่ : 08/06/2568	ลงชื่อ :



ตำแหน่ง	อุปกรณ์	รายละเอียด
MDB-1	BUSBAR	ดูแลรักษาดามวาระ

**Image Info**

File Name	Fluke 20250608 0018.jpg
Image Time	08/06/2025 10:35:02 AM
Emissivity	0.95
Background temperature	25.0°C
Distance	1.7 m m
Transmission	1.00
Camera Model	Fluke Ti300U-#L25
IR Sensor Size	384X288
Camera serial number	Z108041002
Image Range	29.6°C to 32.6°C

ข้อเสนอแนะ		
ตำแหน่งจุดร้อน	อุณหภูมิที่แตกต่างจากอุณหภูมิอ้างอิง	ควรดำเนินการแก้ไข (จะฉบับ 1)
Red Arrow	7.6 C°	"บำรุงรักษาหรือแก้ไขตามวาระ"

สำหรับลูกค้าเพื่อดำเนินการแก้ไข	
การดำเนินการแก้ไข :	
วันที่ : 08/06/2568	ลงชื่อ :

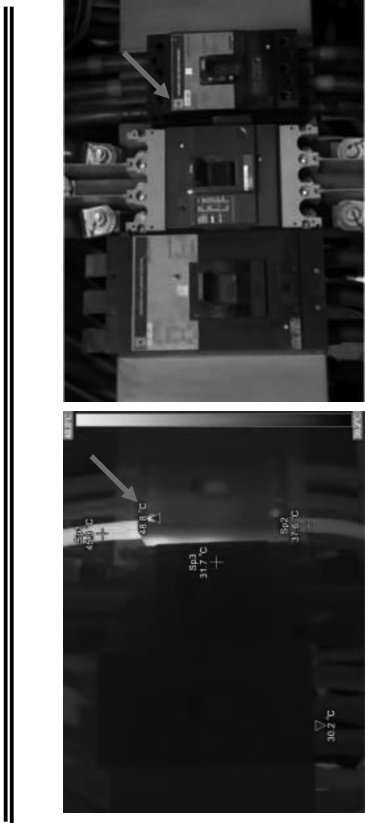

ตำแหน่ง	อุปกรณ์	รายละเอียด
MDB-1	MCCB	ตู้แม่ข่ายตามวาระ

Image Info

File Name	Fluke 20250608_0019.jpg
Image Time	08/06/2025 10:35:30 AM
Emissivity	0.95
Background temperature	25.0°C
Distance	1.2 m m
Transmission	1.00
Camera Model	Fluke Ti300U-#L25
IR Sensor Size	384X288
Camera serial number	Z108041002
Image Range	30.2°C to 48.8°C

ข้อเสนอแนะ		
ตำแหน่งจุดร้อน	อุณหภูมิที่แตกต่างจากอุณหภูมิอ้างอิง	ควรดำเนินการแก้ไข (ระบุปี)
Red Arrow	23.8 C°	"บำรุงรักษาหรือแก้ไขตามวาระ"

สำหรับลูกค้าเพื่อดำเนินการแก้ไข		
การดำเนินการแก้ไข :		
วันที่ : 08/06/2568	ลงชื่อ :	

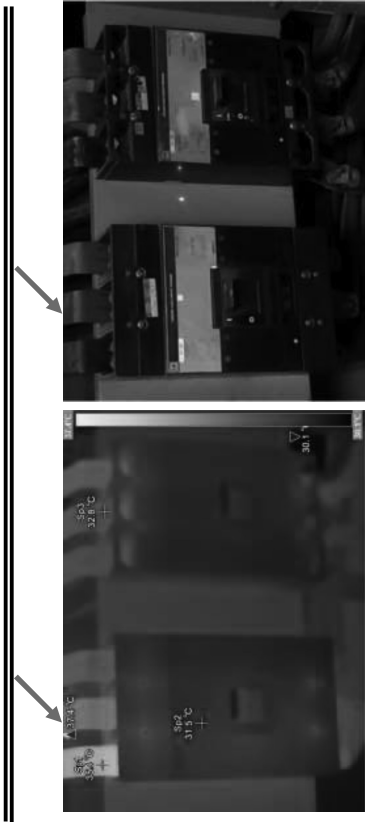

ตำแหน่ง	อุปกรณ์	รายละเอียด
MDB-1	BUSBAR MCCB	ตู้แม่ข่ายตามวาระ

Image Info

File Name	Fluke 20250608_0020.jpg
Image Time	08/06/2025 10:35:54 AM
Emissivity	0.95
Background temperature	25.0°C
Distance	1.6 m m
Transmission	1.00
Camera Model	Fluke Ti300U-#L25
IR Sensor Size	384X288
Camera serial number	Z108041002
Image Range	30.1°C to 37.4°C

ข้อเสนอแนะ		
ตำแหน่งจุดร้อน	อุณหภูมิที่แตกต่างจากอุณหภูมิอ้างอิง	ควรดำเนินการแก้ไข (ระบุปี)
Red Arrow	12.4 C°	"บำรุงรักษาหรือแก้ไขตามวาระ"

สำหรับลูกค้าเพื่อดำเนินการแก้ไข		
การดำเนินการแก้ไข :		
วันที่ : 08/06/2568	ลงชื่อ :	



ตำแหน่ง	อุปกรณ์	รายละเอียด
MDB-1	UA-CONTACTOR	ตู้แม่ข่ายตามวาระ

Image Info

File Name	Fluke 20250608_0021.jpg
Image Time	08/06/2025 10:40:16 AM
Emissivity	0.95
Background temperature	25.0°C
Distance	1.1 m
Transmission	1.00
Camera Model	Fluke Ti300U-#L25
IR Sensor Size	384X288
Camera serial number	Z108041002
Image Range	30.6°C to 53.4°C

ข้อเสนอแนะ		
ตำแหน่งจุดร้อน	อุณหภูมิที่แตกต่างจากอุณหภูมิอ้างอิง	ควรดำเนินการแก้ไข (ระบุ 1)
Red Arrow	28.4 C°	"บำรุงรักษาหรือแก้ไขตามวาระ"

สำหรับลูกค้าเพื่อดำเนินการแก้ไข		
การดำเนินการแก้ไข :		
วันที่ : 08/06/2568	ลงชื่อ :	

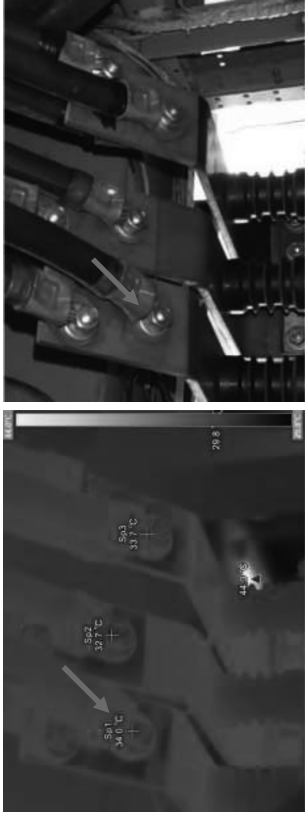

ตำแหน่ง	อุปกรณ์	รายละเอียด
MDB-1	BUSBAR	ตู้แม่ข่ายตามวาระ

Image Info

File Name	Fluke 20250608_0022.jpg
Image Time	08/06/2025 10:40:58 AM
Emissivity	0.95
Background temperature	25.0°C
Distance	0.8 m
Transmission	1.00
Camera Model	Fluke Ti300U-#L25
IR Sensor Size	384X288
Camera serial number	Z108041002
Image Range	29.8°C to 34°C

ข้อเสนอแนะ		
ตำแหน่งจุดร้อน	อุณหภูมิที่แตกต่างจากอุณหภูมิอ้างอิง	ควรดำเนินการแก้ไข (ระบุ 1)
Red Arrow	9 C°	"บำรุงรักษาหรือแก้ไขตามวาระ"

สำหรับลูกค้าเพื่อดำเนินการแก้ไข		
การดำเนินการแก้ไข :		
วันที่ : 08/06/2568	ลงชื่อ :	



ตำแหน่ง	อุปกรณ์	รายละเอียด
MDB-1	BUSBAR	ตู้แลกรับตามวาระ

Image Info

File Name	Fluke 20250608_0023.jpg
Image Time	08/06/2025 10:41:26 AM
Emissivity	0.95
Background temperature	25.0°C
Distance	1.4 m m
Transmission	1.00
Camera Model	Fluke Ti300U-#L25
IR Sensor Size	384X288
Camera serial number	Z108041002
Image Range	29.4°C to 36.1°C

ข้อเสนอแนะ		
ตำแหน่งจุดร้อน	อุณหภูมิที่แตกต่างจากอุณหภูมิอ้างอิง	ควรดำเนินการแก้ไข (ระดับ 1)
Red Arrow	11.1 C°	"บำรุงรักษาหรือแก้ไขตามวาระ"

สำหรับลูกค้าเพื่อดำเนินการแก้ไข	
การดำเนินการแก้ไข :	
วันที่ : 08/06/2568	ลงชื่อ :



ตำแหน่ง	อุปกรณ์	รายละเอียด
MDB-1	CAPACITOR BANK	พิจารณาบำรุงรักษาหรือแก้ไขเร่งด่วน

Image Info

File Name	Fluke 20250608_0024.jpg
Image Time	08/06/2025 10:42:14 AM
Emissivity	0.95
Background temperature	25.0°C
Distance	0.8 m m
Transmission	1.00
Camera Model	Fluke Ti300U-#L25
IR Sensor Size	384X288
Camera serial number	Z108041002
Image Range	28.6°C to 96.2°C

ข้อเสนอแนะ		
ตำแหน่งจุดร้อน	อุณหภูมิที่แตกต่างจากอุณหภูมิอ้างอิง	ควรดำเนินการแก้ไข (ระดับ 3)
Red Arrow	71.2 C°	"พิจารณาบำรุงรักษาหรือแก้ไขเร่งด่วน"

สำหรับลูกค้าเพื่อดำเนินการแก้ไข	
การดำเนินการแก้ไข :	
วันที่ : 08/06/2568	ลงชื่อ :



FLUKE®

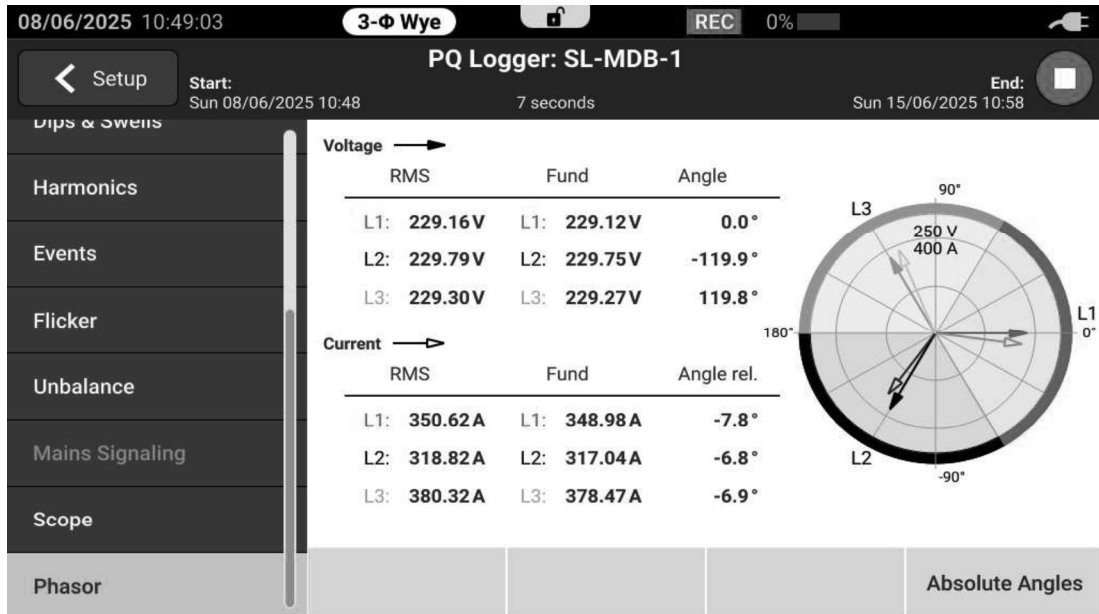

FLUKE®

08/06/2025 10:49:13 3-Φ Wye REC 0%

PQ Logger: SL-MDB-1

Start: Sun 08/06/2025 10:48 18 seconds End: Sun 15/06/2025 10:58

Setup

PQ Health

Overview

V / A / Hz

Power / Energy

Dips & Swells

Harmonics

Events

Flicker

	L1	L2	L3	N
Voltage P-N	229.2 v	229.9 v	229.4 v	0.7 v
Voltage P-P	397.3 v	398.4 v	396.9 v	
Current	358.3 A	316.6 A	381.6 A	46.35 A
Voltage THD 2-50	1.7 %	2.0 %	1.7 %	567.5 mV
Current THD 2-50	9.5 %	10.6 %	9.9 %	15.59 A
				<b>Total</b>
Active Power	80.95 kW	71.86 kW	86.45 kW	239.3 kW
Apparent Power	82.14 kVA	72.79 kVA	87.54 kVA	243.9 kVA
Power Factor	0.99 €	0.99 €	0.99 €	0.98 €

Live ▲ Table ▲

FLUKE®

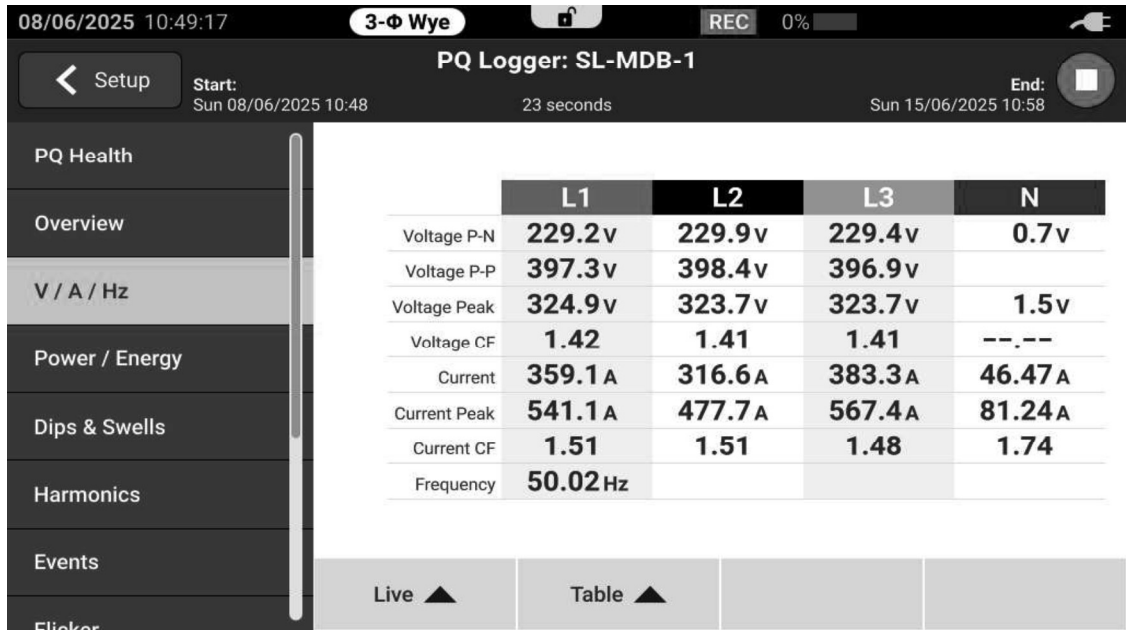

FLUKE®

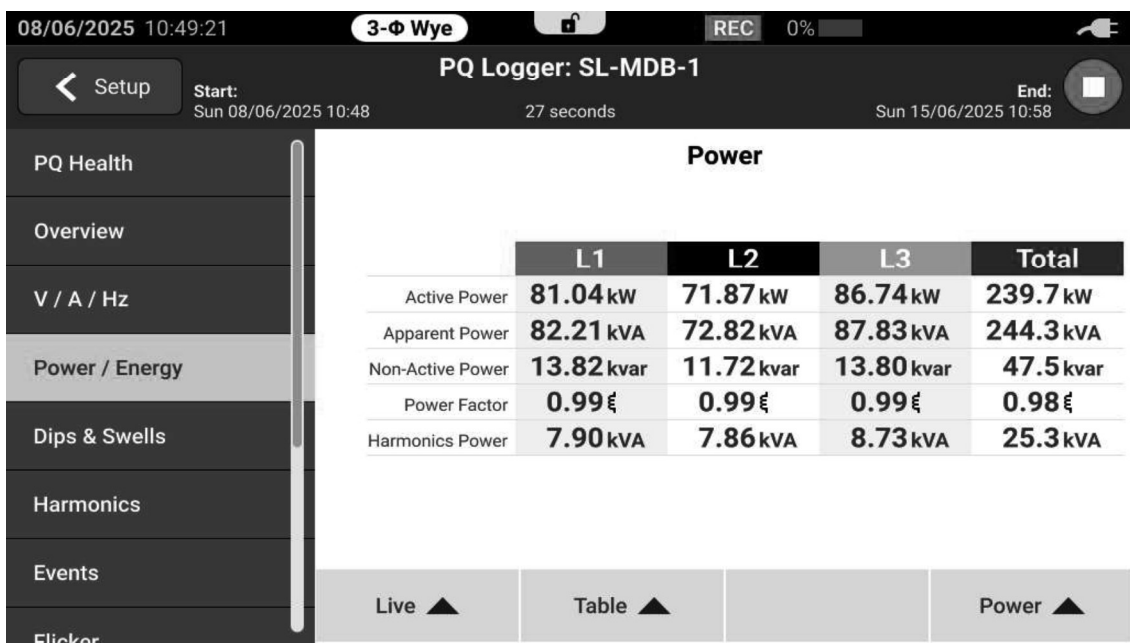

FLUKE®

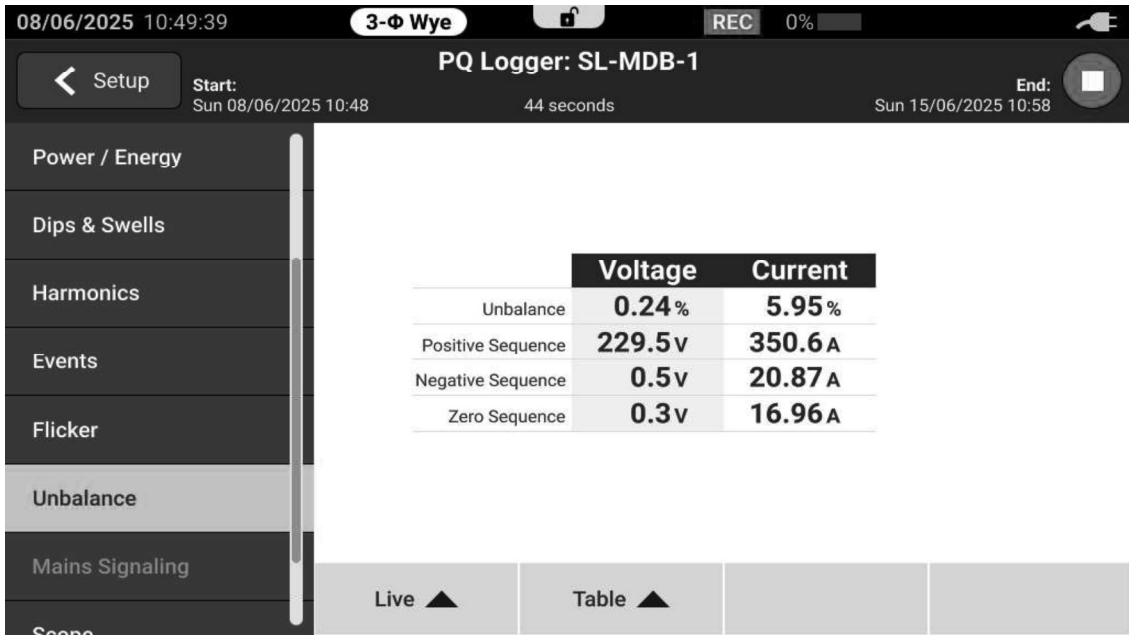

FLUKE®

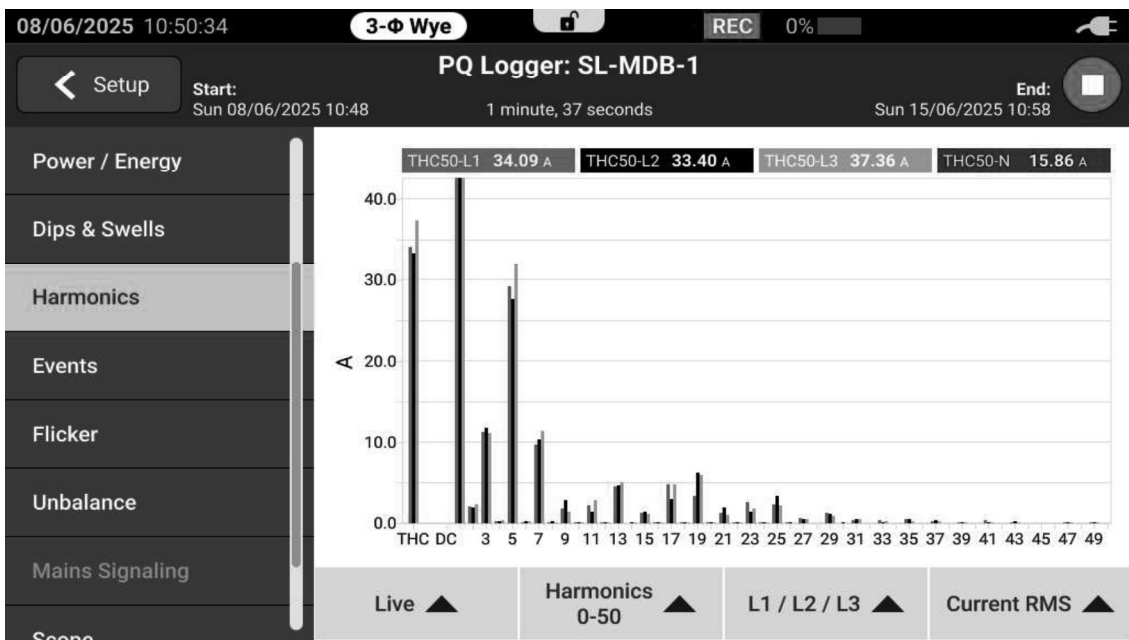

FLUKE®

SL-MDS-1

Logging Information				
Study type:	Energy study	Topology:	3-ph Wye	
Start date:	8/6/2025 10:48:53	End date:	8/6/2025 10:58:59	
Duration:	10m 6s			
Averaging interval:	1min	Number of averaging intervals:	11	
Voltage [V]				
	AN	BN	CN	N
Max	229.6 V 8/6/2025 10:54:00	230.3 V 8/6/2025 10:57:00	229.9 V 8/6/2025 10:57:00	0.88 V 8/6/2025 10:55:00
Linear Avg	229.3 V	230.0 V	229.6 V	0.67 V
Min	228.6 V 8/6/2025 10:50:00	229.4 V 8/6/2025 10:53:00	228.9 V 8/6/2025 10:53:00	0.54 V 8/6/2025 10:58:59
Current [A]				
	A	B	C	N
Max	399.3 A 8/6/2025 10:51:00	354.5 A 8/6/2025 10:53:00	418.9 A 8/6/2025 10:53:00	69.6 A 8/6/2025 10:58:59
Linear Avg	344.6 A	313.1 A	376.8 A	41.2 A
Min	322.6 A 8/6/2025 10:54:00	290.2 A 8/6/2025 10:58:59	366.2 A 8/6/2025 10:55:00	19.3 A 8/6/2025 10:55:00
Frequency [Hz]				
	AN			
Max	50.06 Hz 8/6/2025 10:51:00			
Linear Avg	50.02 Hz			
Min	49.95 Hz 8/6/2025 10:56:00			
V THD [%]				
	AN	BN	CN	N
Max	1.8 % 8/6/2025 10:57:00	2.1 % 8/6/2025 10:57:00	1.8 % 8/6/2025 10:57:00	
Linear Avg	1.7 %	2.0 %	1.7 %	
Min	1.6 % 8/6/2025 10:50:00	2.0 % 8/6/2025 10:52:00	1.7 % 8/6/2025 10:52:00	
A THD [%]				
	A	B	C	N
Max	10.8 % 8/6/2025 10:55:00	11.8 % 8/6/2025 10:58:59	10.2 % 8/6/2025 10:53:00	90.2 % 8/6/2025 10:53:00
Linear Avg	10.0 %	10.9 %	9.9 %	42.6 %
Min	8.5 % 8/6/2025 10:51:00	9.8 % 8/6/2025 10:53:00	9.3 % 8/6/2025 10:53:00	22.5 % 8/6/2025 10:58:59

FLUKE®

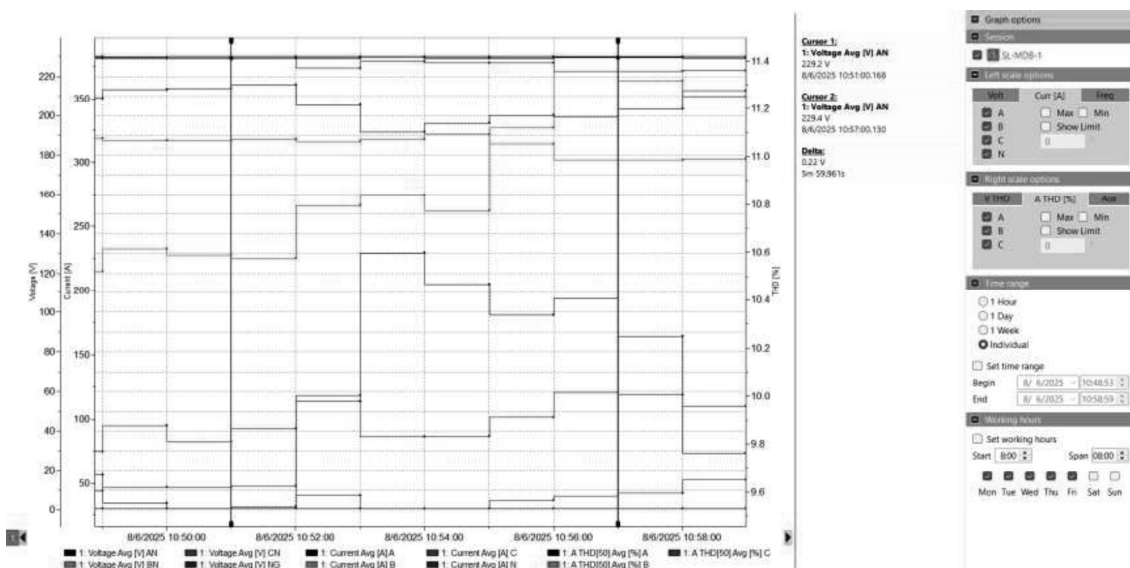

FLUKE®

SL-MDS-1				
Logging Information				
Study type:	Energy study	Topology:	3-ph Wye	
Start date:	8/6/2025 10:48:53	End date:	8/6/2025 10:58:59	
Duration:	10m 6s			
Averaging interval:	1min	Number of averaging intervals:	11	
Active Power (kW)				
Max	88.743 kW 8/6/2025 10:51:00	77.086 kW 8/6/2025 10:53:00	89.471 kW 8/6/2025 10:53:00	247.562 kW 8/6/2025 10:51:00
Linear Avg	77.718 kW	70.963 kW	85.472 kW	234.153 kW
Min	72.849 kW 8/6/2025 10:53:00	65.993 kW 8/6/2025 10:58:59	83.247 kW 8/6/2025 10:55:00	226.745 kW 8/6/2025 10:57:00
Apparent Power (kVA)				
Max	90.721 kVA 8/6/2025 10:51:00	78.881 kVA 8/6/2025 10:53:00	91.155 kVA 8/6/2025 10:53:00	253.927 kVA 8/6/2025 10:51:00
Linear Avg	79.000 kVA	72.015 kVA	86.490 kVA	238.813 kVA
Min	74.141 kVA 8/6/2025 10:53:00	67.058 kVA 8/6/2025 10:58:59	84.197 kVA 8/6/2025 10:55:00	231.149 kVA 8/6/2025 10:53:00
Non-Active Power (kvar)				
Max	19.957 kvar 8/6/2025 10:58:59	16.730 kvar 8/6/2025 10:53:00	17.437 kvar 8/6/2025 10:53:00	60.080 kvar 8/6/2025 10:58:59
Linear Avg	14.161 kvar	12.250 kvar	13.238 kvar	46.927 kvar
Min	13.378 kvar 8/6/2025 10:50:00	11.447 kvar 8/6/2025 10:52:00	12.555 kvar 8/6/2025 10:55:00	43.042 kvar 8/6/2025 10:55:00
Power Factor (1)				
Max	0.99 ind 8/6/2025 10:49:00	0.99 ind 8/6/2025 10:52:00	0.99 ind 8/6/2025 10:55:00	0.98 ind 8/6/2025 10:55:00
Linear Avg	0.98	0.99	0.99	0.98
Min	0.98 ind 8/6/2025 10:57:00	0.98 ind 8/6/2025 10:58:59	0.99 ind 8/6/2025 10:50:00	0.98 ind 8/6/2025 10:58:59

FLUKE®

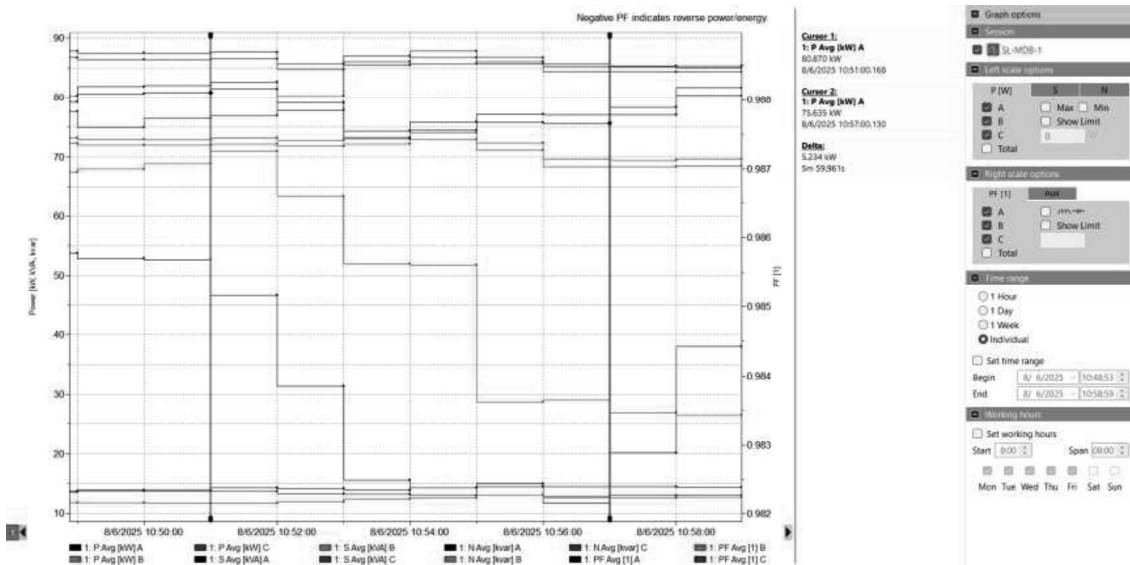

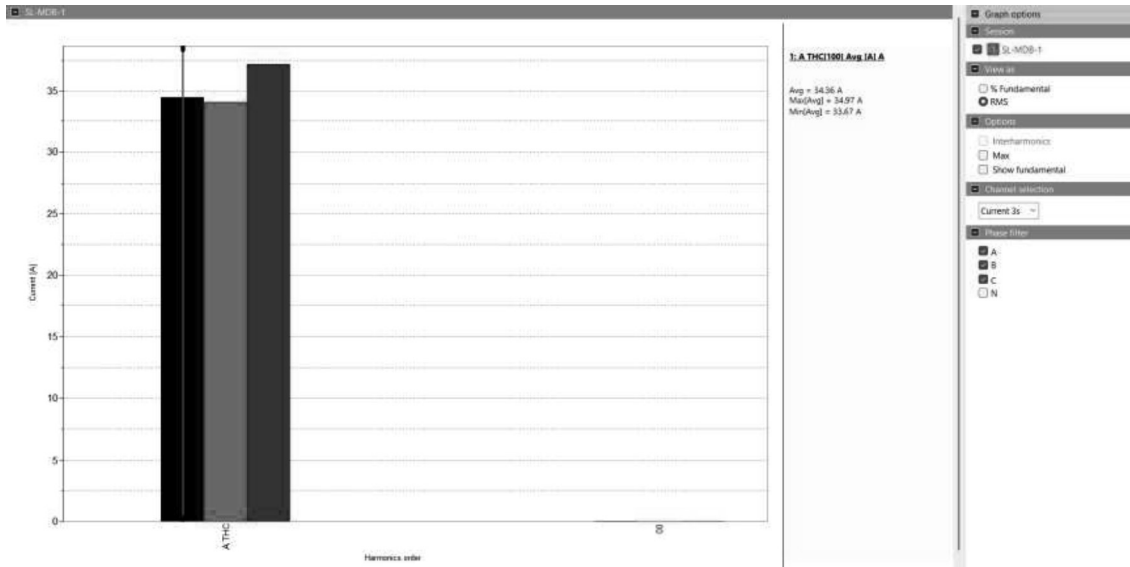



ผลการวัดค่าความต้านทานดิน ( GROUNDING EARTH METER )

MDB-1

สรุปรายงานผลการวัดค่าความต้านทานดิน ( GROUNDING EARTH METER )

ลำดับ	สถานที่อุปกรณ์	ข้อเสนอแนะ
1	MDB-1	บำรุงรักษาหรือแก้ไขตามภาวะ

โรงแรม เดอะชเลทภูเก็ต

116 หมู่ที่ 1 ต.สาธุ อ.กลาง จ.ภูเก็ต 83110

โดย

บริษัท คิวการ เอ็นจิเนียริง จำกัด

25/4 หมู่ที่1 ถนน เพชรเกษม ตำบล ทับปริก อำเภอ เมือง จังหวัด กระบี่ 81000

Tel : 098-6954311 E-mail : keng086954311@gmail.com

วันที่ 08 มิถุนายน พ.ศ. 2568

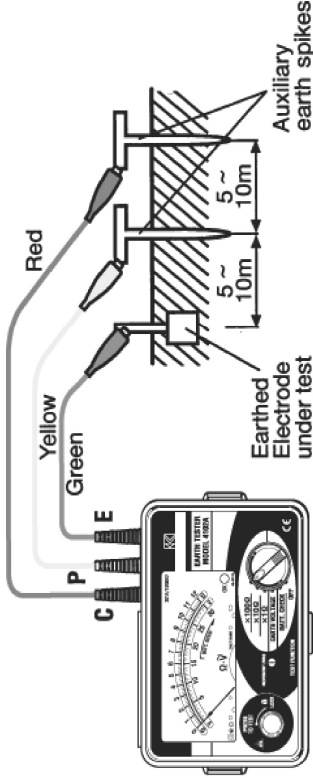

Earth Tester	
Model	4105A
Brand	Kyorisu
Measurement	Earth Resistance: 0 - 20 $\Omega$ /0 - 200 $\Omega$ /0 - 2000 $\Omega$ Earth Voltage [50,60Hz]: 0 - 200V AC
Accuracy	Earth Resistance: $\pm 2\%$ rdg $\pm 0.1\Omega$ (20 $\Omega$ range) $\pm 2\%$ rdg $\pm 3$ dgt (200 $\Omega$ /2000 $\Omega$ range) Earth Voltage: $\pm 1\%$ rdg $\pm 4$ dgt
Applicable standards	IEC 60529 IP54 IEC 61010-1 CAT III 300V Pollution Degree 2, IEC 61557
Dimensions	105(L) $\times$ 158(W) $\times$ 70(D)mm
Weight	550g approx.



บริษัท ศิวการ เอ็นจิเนียริ่ง จำกัด  
SHIVAKARN ENGINEERING CO.,LTD.

25/1 หมู่ที่ 1 ถนน เพชรเกษม ตำบล ทับปึก อำเภอ เมือง จังหวัด ภูเก็ต 81000  
Tel. 098-6954311 email : keng0986954311@gmail.com

Ref. Job.	PM MDB-1 ทองช้าง
Date	8/6/2568

Customer Name	โรงแรม เดอะ ภูเก็ต
Contact Person	
Tel./Fax	

Type Of Service

☐ PM/Contract ☐ Commissioning  
☐ Repair ☐ Field Service

WORK SERVICE REPORT & INSTRUMENTS

By.	SHIVAKARN ENGINEERING CO.,LTD.
Dept.	Engineering
Tool.	Energy Analyzer ( Fluke 1773 ) Infrared Cameras ( Fluke Ti300U ) Multi Meter ( Fluke 376 FC )

ตำแหน่ง	อุปกรณ์	รายละเอียด
MDB-1	การวัดMDB-1	ค่าความต้านทานลัดวงจรของดินใกล้เคียงค่ามาตรฐาน
Ground Information		Value
Date of Creation		8/6/2568
Time of Creation		10:30 น
Reference to Ground.		เกิน 5 โอห์ม
Red Arrow		1.72 โอห์ม
Inspector Name		Mr. Wittawat Thipjuksu

ตำแหน่ง	ข้อเสนอแนะ
MDB-1	บำรุงรักษาหรือแก้ไขตามวาระ

สำหรับลูกค้าเพื่อดำเนินการแก้ไข	
การดำเนินการแก้ไข :	
วันที่ :	ลงชื่อ :

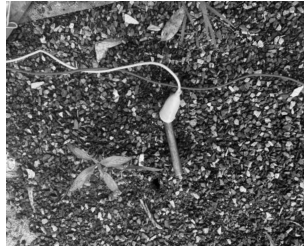

Work Description : Voltage check	
L1	ค่าที่วัดได้ 397 V ความต้านทาน 400 V Passed Failed Factory test
L2	ค่าที่วัดได้ 398 V ความต้านทาน 400 V Passed Failed
L3	ค่าที่วัดได้ 396 V ความต้านทาน 400 V Passed Failed
L1-N	ค่าที่วัดได้ 229 V ความต้านทาน 230 V Passed Failed
L2-N	ค่าที่วัดได้ 229 V ความต้านทาน 230 V Passed Failed
L3-N	ค่าที่วัดได้ 229 V ความต้านทาน 230 V Passed Failed
N	ค่าที่วัดได้ 0.7 V ความต้านทาน 0 V Passed Failed
Comment Description :	

Work Description : Current check	
L1	ค่าที่วัดได้ 329 A ความต้านทาน Passed Failed Factory test
L2	ค่าที่วัดได้ 310 A ความต้านทาน Passed Failed
L3	ค่าที่วัดได้ 371 A ความต้านทาน Passed Failed
N	ค่าที่วัดได้ 31 A ความต้านทาน Passed Failed
Comment Description :	



บริษัท ศิวะการ เอ็นจิเนียริง จำกัด  
SHIVAKARN ENGINEERING CO.,LTD.

25 / 1 หมู่ที่ 1 ถนน เพชรเกษม ตำบล ท่าบ่อ อำเภอบางละมุง จังหวัดชลบุรี 81000  
Tel. 098-6954311 email : keng0986954311@gmail.com



บริษัท ศิวะการ เอ็นจิเนียริง จำกัด  
SHIVAKARN ENGINEERING CO.,LTD.

25 / 1 หมู่ที่ 1 ถนน เพชรเกษม ตำบล ท่าบ่อ อำเภอบางละมุง จังหวัดชลบุรี 81000  
Tel. 098-6954311 email : keng0986954311@gmail.com

Work Description : frequency checking

	ค่าที่วัดได้	ค่ามาตรฐาน	Factory test
L1	50Hz	50 Hz	Passed
L2	50Hz	50 Hz	Failed
L3	50Hz	50 Hz	Passed

Comment Description :

Work Description : Power factor checking

	ค่าที่วัดได้	ค่ามาตรฐาน	Factory test
L1	0.98	0.85	Passed
L2	0.99	0.85	Failed
L3	0.99	0.85	Passed

Comment Description :

Work Description : Kilowatt (KW) checking

	ค่าที่วัดได้	ค่ามาตรฐาน	Factory test
L1	73 KW		Passed
L2	72 KW		Passed
L3	85 KW		Passed

Comment Description :

Work Description : Phase Sequence checking

	ค่าที่วัดได้	ค่ามาตรฐาน	Factory test
L1	L1	L1	Passed
L2	L2	L2	Passed
L3	L3	L3	Passed

Comment Description :

Work Description : Kvar checking

	ค่าที่วัดได้	ค่ามาตรฐาน	Factory test
L1	13		Passed
L2	12		Passed
L3	13		Passed

Comment Description :

Work Description : ตรวจสอบอุณหภูมิ Thermometer Ifared checking

รายการ	ค่าที่วัดได้	ค่ามาตรฐาน	Factory test
ACB	52.9°	70°	Passed
MCCB	48.8°	70°	Passed
FUSE	53.4°	70°	Passed
CAPACITOR BANKS	96.2°	70°	Failed
BUS BAR	34°	70°	Passed
CABLE	34°	70°	Passed

Comment Description : Capacitor Bank อุณหภูมิสูงเกินค่ามาตรฐาน

Work Description : Metering checking

รายการ	Factory test
Volt Meter	Passed
Amp Meter	Failed
Selector Volt	Failed
Selector Amp	Failed
Pilot lamp	Passed
Pushbutton	Passed
Phase Protection Relay	Passed
Fuse Control	Passed
Relay	Passed
kilowatt hour meter	Passed
Digital Power Meters	Passed
CT	Passed
Timer	Failed
Wiring Check	Passed

Comment Description :



บริษัท ศิวะการ เอ็นจิเนียริ่ง จำกัด  
SHIVAKARN ENGINEERING CO.,LTD.



บริษัท ศิวะการ เอ็นจิเนียริ่ง จำกัด  
SHIVAKARN ENGINEERING CO.,LTD.

25 / 1 หมู่ที่ 1 ถนน เพชรเกษม ตำบล ทับปึก อำเภอ เมือง จังหวัด กระบี่ 81000

Tel. 098-6954311

email : keng0986954311@gmail.com

Work Description : Capacitor checking

รายการ	Factory test	STEP	Measurement (kvar/400V)	Measurement (A)		
PFC Varlogic	Passed	Failed		A	B	C
UA Contactor	Passed	Failed	1 30(43A)	44 A	44 A	44 A
Capacitor Banks	Passed	Failed	2 30(43A)	41 A	41 A	41 A
HRC Fuse Base	Passed	Failed	3 30(43A)	40 A	40 A	43 A
HRC Fuse Link	Passed	Failed	4 30(43A)	35 A	35 A	43 A
Selector Switches	Passed	Failed	5 30(43A)	42 A	42 A	41 A
Pilot lamp	Passed	Failed	6 30(43A)	42 A	42 A	41 A
Pushbutton	Passed	Failed	7			
Electronic Fan	Passed	Failed	8			
Relay	Passed	Failed	9			
CT	Passed	Failed	10			
Cable	Passed	Failed	11			
Wiring Check	Passed	Failed	12			

Comment Description : หน้าจอ PFC Varlogic เริ่มเสื่อมคุณภาพ

Work Description :

Automatic Transfer Switch ( ATS ) checking

รายการ	Factory test		
MCCB	Passed	Failed	Check
Motor Mechanism	Passed	Failed	Check
ATS Controller UA	Passed	Failed	Check
Fuse Control	Passed	Failed	Check
Relay	Passed	Failed	Check
Wiring Check	Passed	Failed	Check

Comment Description :

Work Description : Other checking

รายการ	Factory test		
ตรวจสอบกลไก AOB	Passed	Failed	Check
ตรวจสอบกลไก MCCB	Passed	Failed	Check
ตรวจสอบ Under Voltage	Passed	Failed	Check
จุดต่อสาย Terminal busbar,Nut,Bolt	Passed	Failed	Check
Harmonic	Passed	Failed	Check
Ground Resistance Test	Passed	Failed	Check
ความสะอาดตู้และอุปกรณ์ (Cleaning)	Passed	Failed	Check

Comment Description : ดำเนินการทำความสะอาดตู้แล้ว

การตรวจสอบเครื่องต่อไป

ระบบไฟฟ้าและอุปกรณ์ที่ได้ติดตั้งควรได้รับการตรวจสอบอีกครั้งภายในระยะเวลาไม่เกิน.....1.....ปี

ตรวจสอบโดย

รับทราบผลการตรวจสอบโดยผู้ประกอบกิจการโรงงานหรือผู้แทน

ลงชื่อ.....

ลงชื่อ.....

.....นาย วิหวัธ ทิพย์รักษ์...

ตำแหน่ง...หัวหน้าแผนกอาคารสถานที่...

ตำแหน่ง.....Service.....

.....



บริษัท ศิวะการ เอ็นจิเนียริง จำกัด  
SHIVAKARN ENGINEERING CO.,LTD.

25 / 1 หมู่ที่ 1 ถนน เพชรเกษม ตำบล ทับปึก อำเภอ เมือง จังหวัด กระบี่ 81000

Tel. 098-6954311

email : keng0986954311@gmail.com

Pictures Of PM Work



บริษัท ศิวะการ เอ็นจิเนียริง จำกัด  
SHIVAKARN ENGINEERING CO.,LTD.

25 / 1 หมู่ที่ 1 ถนน เพชรเกษม ตำบล ทับปึก อำเภอ เมือง จังหวัด กระบี่ 81000

Tel. 098-6954311

email : keng0986954311@gmail.com

Pictures Of PM Work

อุปกรณ์ที่ต้องแก้ไข

